

Programmaboekje 2018

VERSLAGEN VAN BIJEENKOMSTEN 2017



Studie & Ontmoetingsclub **Bouw**

www.sobwb.nl



Een resultaatgerichte visie op kleur, welzijn, technische ondersteuning en beheer in vastgoedonderhoud.

Bezoek een van onze Sigma Service Centers:

SSC Bergen op Zoom

Slingerweg 14

T (0164) 25 58 36

SSC Breda

Druivenstraat 51

T (076) 571 76 00

SigmaCare is het expertisecentrum van Sigma Coatings waarin we al onze

kennis op het gebied van lange termijn vastgoedonderhoud, verftechniek, kleur en duurzaamheid samenbrengen. Wij zijn een kennispartner voor vastgoedonderhoudsbedrijven, corporaties, zorg- en onderwijsinstellingen die zorgt voor een positieve impact op het maatschappelijke én het financiële rendement van vastgoed.

Wilt u meer weten over de toegevoegde waarde van SigmaCare? Ga naar sigma.nl/sigmacare.



Uw resultaat telt. Sigma.

VOORWOORD

December 2017

Met gepaste trots presenteren wij het programmaboekje 2018 van de STUDIE & ONTMOETINGSClub BOUW.

Voordat we het nieuwe programma van 2018 aan u presenteren blikken we graag met u nog even terug op het afgelopen jaar 2017.

2017 was een van de jaren met de meeste deelnemers per activiteit. De avonden waren zeer goed bezocht en hadden een sterk sociaal karakter. Veel leden waren met hun ook introducés waren op de avonden aanwezig. De agenda was goed gevuld met actuele thema's van uiteenlopende aard. Onderwerpen die aan de orde zijn geweest waren: een thema-avond aangaande overgangs-profielen in bruggen, een rondleiding door het kantoor en het immense warehouse van Ricoh, een thema-avond over luchtdicht bouwen, een middagexcursie met rondleiding door het nieuwe centraal station te Rotterdam, een uitgebreide toelichting over toepassingen van BIM in de bouw, een bezoek aan hotel Nassau te Breda met levendige presentatie en een rondleiding. We hebben het jaar afgesloten met een thema-avond aangaande Apps' in de bouw.

In het afgelopen jaar heeft ons trouw bestuurslid Dré Meesters zijn functie als bestuurslid neergelegd. Hiervan is tijdens onze Algemene Ledenvergadering melding gemaakt. Wij willen Dré heel hartelijk bedanken voor zijn jarenlange enthousiaste inzet voor onze club. Momenteel bestaat het bestuur uit 6 leden en is besloten dit voorlopig zo te laten.

We kunnen onze club zeer consistent noemen, met de vele vaste sponsors en vele trouwe leden die we binnen onze club hebben verzameld. Belangrijk is dat we door de vele sponsors en leden een stabiele basis voor onze club hebben die voldoende middelen heeft verzameld waarmee we de nodige sociale activiteiten rondom de thema-avonden kunnen aanbieden.

Ook in 2018 zullen we als bestuur weer compleet verzorgde avonden en middagen kunnen organiseren waarbij bij alle bijeenkomsten de kennis gedeeld kan worden in combinatie met het sociale karakter van onze club. Het belooft weer een actief jaar te worden met vele interessante thema-avonden. Reeds vastgelegde thema's zullen zijn: een fabrieksbezoek aan Unilin prefab Solutions in hout, het Hurks Genootschap te Roosendaal, regelgeving in de bouw, water, duurzame energie, een bedrijfsbezoek aan Cubicco pre-engineered houses te Bergen op Zoom, een middagexcursie aangaande akoestiek in de bouw te Delft.

We wensen u veel leesplezier en we verwelkomen graag iedereen op een van onze volgende thema-avonden. Uiteraard zullen we u tijdig informeren met specifieke gegevens vooraf aan de activiteiten.



Met vriendelijke groeten,
Namens het bestuur van S.O.B.
Willem-Jan Aarsen, voorzitter

קופרסול והכשרה

■ ZUID-WEST

Het doel van de Studie en Ontmoetingsclub Bouw:

De bouwwereld is voortdurend in beweging. Nieuwe technieken en regelgeving volgen elkaar razendsnel op. Daardoor is het vrijwel onmogelijk om van alle ontwikkelingen op de hoogte te zijn. Met de bedrijfsbezoeken die wij organiseren bieden we onze leden de mogelijkheid meer te weten te komen over de voor hen relevante onderwerpen.

Doordat in onze organisatie niet alleen werkgevers en werknemers vertegenwoordigd zijn, maar ook onderwijsinstellingen, woningbouwverenigingen en toeleveringsbedrijven uit West-Brabant en directe omgeving, kunnen we onze leden en sponsors de gelegenheid bieden in alle bouwbranches en op alle niveaus te netwerken. Om die reden wordt iedere informatiebijeenkomst afgesloten met een informeel samenzijn.

Maar ook wie niet in de bouw werkt is welkom. Interesse in ons vak is voldoende reden om aansluiting te zoeken bij onze organisatie.

Dankzij onze sponsors kunnen we het lidmaatschap aanbieden voor slechts € 15, = per jaar. Uw bijdrage wordt besteed aan het organiseren van thema-avonden en zo mogelijk ook een middag excursie. Bij het samenstellen van het programma proberen we steeds zoveel mogelijk aan te sluiten bij de wensen van onze leden.



Studie & Ontmoetingsclub Bouw

WWW.SOBWB.NL

Graag brengen wij onder uw aandacht **De Studieclub Schilders**, die bijeenkomsten heeft in de vestiging van het Markiezaat College aan de Nobellaan 27, te Bergen op Zoom.
Voor informatie kun u terecht bij Koen Schepers 06-41784697, e-mail: info@scs-westbrabant.nl

www.scs-westbrabant.nl



**maas
jacobs**

bouwbedrijf kunststof kozijnen vastgoed

**De Ambachten 31 4881 XZ Zundert T. 076-5975200
www.maasjacobs.nl**

PERSONALIA VAN DE BESTUURSLEDEN

Willem-Jan Aarsen

Voorzitter

Projectleider bij Maas Jacobs

Tel. privé:

0164-685144

Tel. mobiel:

06-82766743

E-mail:

administratie@sobwb.nl

René Kop

Vicevoorzitter

Project adviseur voorschrijvende markt bij Aug. Winkhaus & Co GmbH

Tel. mobiel:

06-12773270

E-mail:

m.a.m.kop@ziggo.nl

Henk van Bergen

Bestuurslid/Secretaris

Vestigingsleider Voskampgroep Roosendaal

Tel. privé:

0165-549646

Tel. mobiel:

06-44428412

E-mail:

h.vanbergen@sobwb.nl

Holm de Jong

bestuurslid/penningmeester

Eigenaar bouwbureau Holm de Jong

Tel. zaak:

088-7032400

Tel. mobiel:

06-11361126

E-mail:

administratie@sobwb.nl

Ad Wijmans

bestuurslid/ledenadministratie

Docent bouwkunde Steenspil Halsteren

Tel. privé:

0167-566775

Tel. mobiel:

06-40509529

E-mail:

ad.wijmans@gmail.com

Leo Notenboom

bestuurslid

Sr Werkvoorbereider Züblin Nederland

Tel. privé:

0165-541013

Studie en Ontmoetingsclub Bouw

secretariaat

P/a Postbus 755

4600 AT BERGEN OP ZOOM

E-mail: info@sobwb.nl

Website: www.sobwb.nl

Het bestuur nodigt u uit suggesties voor onderwerpen of excursies door te geven, dit kan

- d.m.v. telefonisch contact met een van de bestuursleden.
- tijdens een van de bijeenkomsten.
- door uw voorstel te mailen naar: info@sobwb.nl



Studie & Ontmoetingsclub Bouw

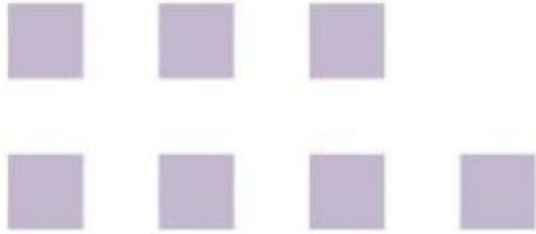

MERFORD

TOEGANGSTECHNIEK EN BOUWAKOESTIEK

Maatwerk deuren en roosters met specifieke eigenschappen

- Draaideuren
- Schuifdeuren
- Rol- en overheaddeuren
- Roosters en roostergevels; geluiddempend of insteekvrij
- Eigenschappen o.a. geluid-, brand-, kogel- en inbraakwerend



Akoestische materialen voor geluidsisolatie en akoestiek

- Geluidsisolatie - wand-, plafond en vloersystemen
- Geluidsabsorptie - akoestische platen en elementen
- Trillingsisolatie - ontkoppeling van wanden en vloeren
- Ontdreuning - dempen van plaatmateriaal



Tel: +31 (0) 183 675 000 | www.merford.com

Verslag van de 1^e thema-avond 20 februari 2017

“Brabotech en Schrumpf afdichtingsprofielen”

Op 20 februari 2017 bezocht de SOB Brabotech te Etten-Leur. Brabotech is gespecialiseerd in voegafdichtingen bij “kunstwerken” (viaducten) Brabotech is een familiebedrijf, dat naast voegafdichtingen ook wegen betonreparaties verzorgd, herstellen van voegovergangen, injecteren en slijtlagen aanbrengt op wegen.

In 2004 is men begonnen met normale voegafdichtingen te maken, na 2006 kwam daar ook de asfalt afdichting bij.

Een mooi project was het herstellen van te grote en versleten overgangen van de Oosterscheldekering.

Voegafdichtingen kunnen het comfort van de omgeving verbeteren, door nieuwe technieken kan men de geluidsoverdracht beperken, slijtage verminderen, door preventief onderhoud te plegen kan voorkomen worden, dat een wegdek langdurig gesloten moet worden i.v.m. reparaties.



Hierboven een scala aan overgangen, met diverse slijtlagen.

Waarom maakt men voegovergangen:

- opvangen van uitzettingen en krimp
- vocht, dooizouten en schuifgedrag opvangen.
- veilige overgangen i.v.m. hoogte of diepte verschil
- voorkomen van scheuren

Vaak werden bitumen en staal gebruikt als overgangen omwille van het geluid en de levensduur van 6-7 jaar.

Tegenwoordig zijn er hoogwaardige kunststoffen en 2 componenten materialen, die een langere levensduur hebben en eter bestand zijn tegen weersinvloeden.

Men kan in 1 nacht 8 meter voegovergang repareren met 1 ploeg. Een voegovergang kan bestaan uit klauwen, die in elkaar grijpen, deze worden gelast en moeten beslist spanningsvrij zijn om afbreken te voorkomen.

Door de nieuwe technieken kunnen de overgangen ook vaak achteraf geplaatst worden.



Alles voor bouw en industrie

De Voskamp Groep is een onderneming met diverse activiteiten in de sectoren bouw, industrie en beveiliging. Met ruim 60 jaar ervaring en 325 medewerkers zetten wij ons elke dag in voor een optimale samenwerking met onze klanten om projecten tot een succes te smeden.

Kijk voor onze vestigingen op:
www.voskampgroep.nl

Vestiging Roosendaal
Argon 27, 4751 XC Oud Gastel
(Borchwerf 2 Roosendaal)
T 0165 - 349 888
E roosendaal@voskampgroep.nl



Bouw en industrie | Industrietechniek | Aluminium | Deurtechniek | Beveiligingstechniek | Zonnepanelen



Detail van een overgang

In het 2^e deel, heeft Schrumpf Bouwprofielen een uitleg gegeven over afdichtingen in betonnen constructies.

- beton voegenband
- stortnaden afdichtingen
- opleggingen
- deuvels (dwarskracht overbrenging)
- voegprofielen
- vloerprofielen
- afdichtingsmembraam

Onderscheid is er in binnen liggend voegband (niet zichtbaar) en buiten liggende voegafdichting, (opbouw)

De materialen die men gebruikt zijn onder andere: pvc, tricomer (combinatie van PVC en rubber) of rubber.

Met dien bij afdichtingen rekening te houden met de volgende "schadelijke" inwerking op de voegafdichtingen, chemische belasting, waterdruk, werking en UV.

In een foto serie zagen we enkele fouten waardoor achteraf toch lekkage ontstond. Door onjuiste plaatsing, verkeerd hechtmiddel, te grote overgangen (rek) spijkers of schroeven die men in de afdichting plaatste.



**Een product ,
Een visie**

Auteur: Henk van Bergen

Op het Markiezaat College kunt u bouwen

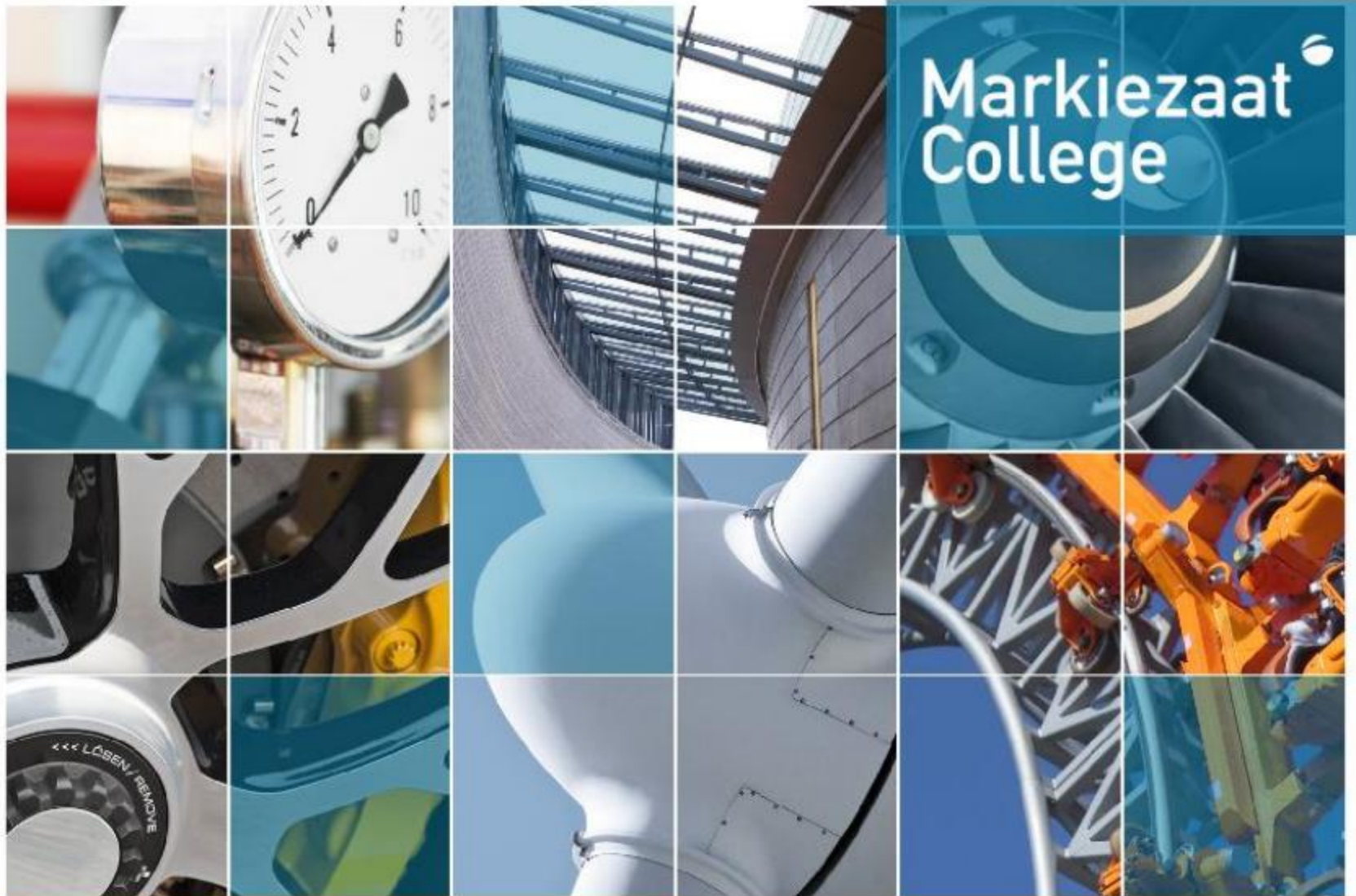

Open Dagen

vr 26 januari 17.00 - 20.00 uur
za 27 januari 10.00 - 13.00 uur

Nobellaan 27
4622 AH Bergen op Zoom
T 0164 28 16 11
F 0164 28 16 66
E markiezaat@rocwb.nl

Goed zijn in uw vak is één, goed blijven op uw vakgebied is een tweede. Kwaliteit in uw werk behoudt u door een opleiding of cursus te volgen bij het Markiezaat College. Ook als u al een tijdje werkt!

Het Markiezaat College biedt vele opleidingsmogelijkheden, zowel in voltijd als in deeltijd en op het niveau dat bij u past. Vraag eens informatie aan over:

■ Bouwtechniek ■ Houtbewerking ■ Schilderen

markiezaat.nl

Markiezaat College, **het échte werk**

● Onderdeel van ROC West-Brabant

Ingezonden stuk

Wat is groei in “onze” bouwsector?

Wat is groei in “onze” bouwsector?

Is telkens maar méér, méér en steeds méér echt wel gezonde groei in de bouw en is dat dan ook echt wel vooruitgang voor ons kleine land? *Of heb je soms meer aan minder?*

Dat laatste klinkt misschien raar en voor bedrijven in de bouwsector zijn er na een aantal “magere” jaren eindelijk weer eens goede vooruitzichten, ook al voor het afsluiten van 2017. Toch wil ik mijn stelling nader toelichten.

Ten tijde dat ik dit artikel schrijf is het eind november 2017 en zo tegen het einde van het jaar is het voor bijna elk bedrijf weer tijd om de begroting voor het volgende kalenderjaar rond te hebben.

Eigenlijk merk je haast overal wel weer dat “de bouw in brede zin” aantrekt, in beweging is en groei doormaakt. Er is een aantrekkende markt na bouwcrisis, dus zetten veel bedrijven voor 2018 in op groei, soms forse groei.

Neem de woningbouw als voorbeeld waar we afgelopen jaren blij waren met enkele tientallen huizen. Je hoort zelfs weer projecten die in totaal van 5500 woningen in regio Amsterdam spreken.

Dat doet denken aan tijden van “Vinexwijken” of nog eerder de “bloemkool-wijken”.

Wat te denken van volgende aankondiging en citaat:

“Amsterdam plant gigantische wijk in havengebied: 40.000 tot 70.000 woningen”

“afgelopen jaren komen er jaarlijks 11.000 nieuwe Amsterdammers bij. Aan de westkant van de stad hebben we nu de mogelijkheid om een prachtige wijk neer te zetten voor Amsterdammers en anderen die hier graag willen wonen”

Dat is geen wijk maar een stad op zichzelf. Op het kaartje zie je dat deze “wijk” groter wordt dan het oude centrum van Amsterdam.



Nieuwe wijk westelijk van Amsterdam



*Beloven &
Waarmaken*



www.dekokbouwgroep.nl

En dan de volgende uitspraak:

“De komende jaren moet de bouwproductie omhoog naar jaarlijks 75.000 woningen aldus een hoogleraar van TU Delft.”

Aan deze snelle groei zit ook een keerzijde. Het gevolg van huidige ontwikkelingen is nu al schaarste aan van alles. Het lijkt wel of “de markt” nog niet in balans is gekomen sinds de afgelopen lastige jaren. Door schaarste stagneren bouwprocessen maar ook stijgen prijzen van grondstoffen en zeker internationaal gezien betekent dat die schaarsere materialen in de richting gaan van degene die er het meest voor wil betalen. Nu is er al te kort aan heipalen, kalkzandsteen, toeslagstoffen en arbeid en hiervoor worden alternatieve oplossingen gezocht



Voorbeeld van boorinstallatie voor schroefpalen

Waarom dan nu zo'n haast maken en hebben wij nu écht veel aan die oplossingen? Bijvoorbeeld schroefpalen i.p.v. heipalen, met als gevolg dat dan ook een duurdere methode van aanbrengen nodig is. Bij dergelijke “groei” in aantal bouwprojecten is er zeker ook tekort aan handige handjes op de bouwplaats. Die zijn er nu al veel te weinig en goede “handige handjes” worden van elkaar weggekaapt. Dan blijft Outsourcing van werkzaamheden nog over i.p.v. met eigen vakmensen werken. Dan drijft de grote vraag ook die prijs omhoog én brengt de kwaliteit in de knel.



Uw technische dienstverlener

Mr. F.J. Haarmanweg 38
4538 AS Terneuzen
0115-649121

Zuidstraat 1
4641 VZ Ossendrecht
info@21groep.nl



www.21groep.nl

De toename van bevolking en daarmee “noodzaak” aan woningen leidt ook weer tot toename van energiebehoefte. Op zich is “Energie” ook al een groeiende civiele bouwsector. Ná het bouwen van 2 kolencentrales floreert nu de groene stroom, wat een goede ontwikkeling is. Wie bemerkt de toename van het aantal enorme windmolens niet? Zie bijvoorbeeld eens langs de Philipsdam, aan de rand van uitgestrekte natuurgebieden langs het Volkerak komen 34 molens met tiphoogte van 150 meter. Of dat nu zo handig is, maar waar anders in een overbevolkt land met honger naar groei?

Groei in Bouwsector



Windmolenpark Kramer met 34 windmolens aan de rand van 3 natuurgebieden

Met de opmerking of groei dan ook echt wel vooruitgang voor ons kleine land is, doel ik ook bijvoorbeeld op de gasproductie in Groningen. Wat hebben we nu gehad aan die toename van gaswinning? Een erfenis aan gebouwschades en hogere kostprijs van nieuwe gebouwen om deze aardbevingsbestendig te bouwen. Gas, wat nota bene voor groot deel geëxporteerd wordt! Kunnen “we” uit die opbrengst echt alle schade bekostigen? Zonder onze expansiedrift zouden we dus minder behoefte aan energie hebben en zouden er ook minder “duurzame” windparken voor de kust, bij natuurgebieden of dichterbij in onze woonomgeving nodig zijn.

WIJ ZIEN U GRAAG IN ÉÉN VAN ONZE BOUWSHOPS!

Alles wat de professional of professionele klusser nodig heeft. Denkt u hierbij aan bouwmaterialen, hout- en plaatmaterialen, sierbestrating, professioneel gereedschap, werkkleding, deuren, elektra, verf en bevestigingsmateriaal.



Logus
weet hoe
't werkt!

 Logus
BOUWCENTER

OF LAAT JE
INSPIREREN OP
logus.nl

Onze vestigingen vindt u in **Terneuzen, Oostburg, Vlissingen, Goes, Bergen op Zoom, Roosendaal, Breda, Zwijndrecht en Rotterdam**. U bent ook van harte welkom in een van onze showrooms in Vlissingen, Bergen op Zoom of Terneuzen.



Voorbeeld van bevestigingschade aan gebouwen

Naast de verdringing op de Nederlandse markt lijken ook steeds meer bouw-gerelateerde bedrijven zich op internationale projecten te storten en met succes zoals het eruit ziet. Bedrijven die “wel eens” over de grens werkten lijken dat vaker of zelfs hoofdzakelijk te doen. Grote staalconstructies voor bruggen en andere infrastructuur, maar ook prefab betonelementen voor bijvoorbeeld ziekenhuizen en complete kantoorstorens worden in Nederland geproduceerd en over de hele wereld verscheept naar allerlei uithoeken. Op die manier verdienen Nederlandse aannemers en staalbouwers hieraan, daarnaast ook de ingenieursbureaus en toeleveranciers uit de bouwsector. Maar ook het transport profiteert hier weer van en dergelijke overzeese projecten zijn hele complexe logistieke operaties.

En dat is veiliger groei zonder heel gretig te zijn in een toch al overbevolkt klein land als Nederland. Wereldwijd gezien is altijd wel bouwvolume te vinden en die is minder grillig dan de pieken en dalen in eigen land.

Gudy Verhoeven
Technisch specialist Vilton BV



UW PARTNER IN DE BOUW.



LEYS

BOUW EN INDUSTRIE

ONDERDEEL VAN POLVO

ROOSENDAAL
STEPVELDEN 16
T. 0165 522020

MA-DO · 7.30 TOT 17.00
VRIJ · 7.30 TOT 16.00
ZA · 8.30 TOT 12.00

 www.leys.nl

ZEVENBERGEN · ROOSENDAAL · BERGEN OP ZOOM · STEENBERGEN · TERNEUZEN
MIDDELBURG · TILBURG · GOUDA · ETTEN-LEUR · BREDA

 INFO@LEYS.NL

Verslag van de 2^e thema-avond 26 april 2016

“Ricoh Warehouse Europe SCM te Bergen op Zoom “

Op dinsdagavond 25 april 2017 heeft het S.O.B. een bezoek gebracht aan een van de grotere warehouses in de regio West-Brabant. Medewerkers van Ricoh, onder de bezielende leiding van Sophie de Boeij, hebben onze leden en sponsors ontvangen in het kantoor en gezorgd voor een indrukwekkende avond. Gedurende de drukbezochte avond werden wij in verschillende groepen verdeeld en rondgeleid in het volledig nieuw ontworpen kantoor door het enthousiaste architectenduo Stefan Grasso en Ferry den Ridder van [grassodenridder](#) architecten.



Deze twee architecten hebben een grote invloed gehad op de inrichting van de nieuwe kantoren en werkruimten waarin de medewerkers van Ricoh dagelijks mogen werken. Een rondleiding door het immense warehouse werd door medewerkers van Ricoh zelf verzorgd. Er is een heel duidelijk inzicht in de immense logistieke activiteiten van Ricoh getoond. Zelfs een veiligheidsinstructie met 3D-bril maakte onderdeel uit van de rondleiding.



Exterieur Ricoh Bergen op Zoom



DESTIL

Innovatieve en veilige toegangscontrole

DESTIL is gespecialiseerd in het elektronisch vergrendelen, controleren, automatiseren en sluiten van deuren en ramen. Wij werken merkonafhankelijk en begeleiden desgewenst de montage. Een vrije, veilige toegang is immers belangrijk.

destil.nl

DESTIL
voor bouw en industrie sinds 1865

 **LAMAN**
DEXIS

 **Wiek de Laat**
zorg voor veiligheid

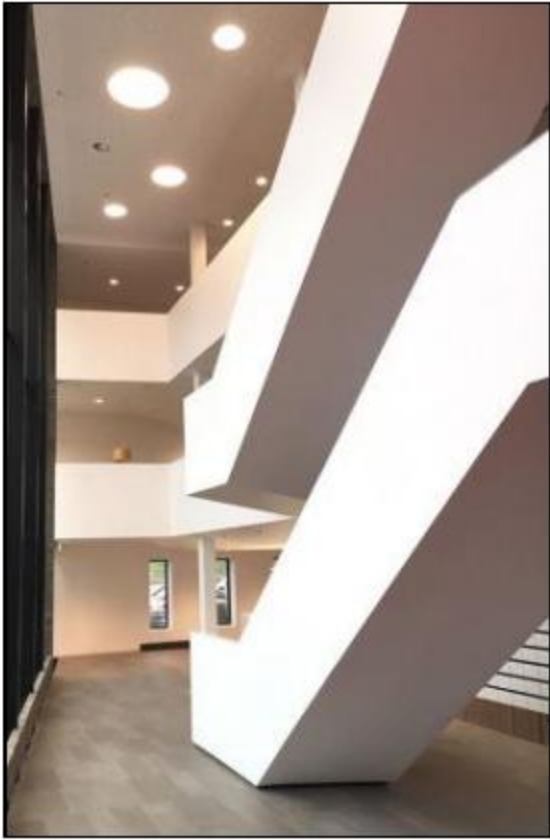

Interieur kantoor en warehouse Ricoh te Bergen op Zoom



Wij willen iedereen hartelijk bedanken voor deze fantastische avond.

Auteur Willem-Jan Aarsen

**Brengt
vastgoedideeën
in beweging**



Aan de Stegge
Roosendaal
draagt het SOB
een warm hart toe!



**AAN DE
STEGGE**
Roosendaal

Vijfhuizenberg 46, 4708 AL, Roosendaal, T 0165 - 560 602 E info@adsr.nl adsr.nl



Ontvangst bij Ricoh



Duurzame trap van bamboe bij Ricoh



Magazijn Ricoh



**VAN ONZE
EXPERTISE
NAAR UW
SPECIALISME!**

Alles onder 1 dak, bespaar tijd en geld.
Uw bestelling zetten wij voor u klaar en
bezorgen ook op het werk.

Kom langs in ons ruim gesorteerde
afhaalcentra, onze Raab Karcher
medewerkers staan voor u klaar!



RAAB KARCHER ROOSENDAAL, BORCHWERF 8, 4704 RG, TEL. 0165 - 53 11 00

Voorraad- en productinformatie of gelijk bestellen? Ga naar:

WWW.RAABKARCHER.NL

Verslag van de 3^e thema-avond 30 mei 2017

“Luchtdicht bouwen bij Raab Karcher Breda”

Op 30 mei was het S.O.B. voor de tweede keer te gast bij Raab Karcher Greenworks Academy. De avond begon weer perfect met heerlijke kop soep en broodjes. Na een introductie door gastvrouw Kristel over de onderwerpen welke Greenworks nog meer te beïden heette Jan van Dijke van Raab Karcher ons welkom en gaf uitleg over het Green works concept.

Hoe werkt Greenworks?

Aan de hand van 10 specifieke, duurzame materiaal- en productie-eigenschappen bepalen we de duurzaamheid van producten en materialen in een Greenworksscore.

Die eigenschappen variëren van het onttrekken van grondstoffen aan de natuur en de bijzondere milieuwinst van het product in zijn toepassing, tot de herbruikbaarheid en recyclebaarheid aan het einde van de levenscyclus van een gebouw.

De duurzame kenmerken in beeld gebracht

De Greenworksscore wordt weergegeven door een getal en bedraagt maximaal 20. Elk Greenworks-product beschikt vervolgens over een productinformatieblad waarop staat aan welke duurzame kenmerken het product voldoet.

Het biedt onder meer informatie over grondstoffen, productie, toepassing en verpakking. Ook vermeldt het aan welke **labels**, certificaten en **keurmerken** (FSC, PEFC, DuboKeur, Cradle to Cradle) het product voldoet.

Na deze uitleg was de beurt aan Tremco Illbruck “fabrikant” van folies, welke onmisbaar zijn om luchtdicht te bouwen. Met luchtdicht (of kierdicht) bouwen verhoogt u de bouwkwaliteit van woningen, pakt u comfort- en tochtklachten aan en verlaagt u het energieverbruik. In het Bouwbesluit worden ook eisen gesteld aan de maximale luchtdoorlatendheid van een woning, die we in Nederland uitdrukken in de zogenaamde qv10-waarde. Goed luchtdicht bouwen betekent dat u al in de voorbereiding van elk project bedenkt hoe u ongewenste luchtstromen gaat voorkomen, wat de kritische details zijn en hoe u deze luchtdicht gaat uitvoeren. Ook bedenkt u welke ventilatie u toepast. Welke materialen en oplossingen zijn hiervoor beschikbaar, hoe past u deze goed toe en hoe meet u de luchtdoorlatendheid?



Denk praktisch

Met spouwmuurisolatie van ROCKWOOL neem je op de bouw je verantwoordelijkheid voor kwaliteit. ROCKWOOL spouwmuurisolatie staat garant voor uitstekende thermische prestaties. De flexibele steenwolplaten sluiten naadloos aan en laten geen ruimte voor naden en kieren. Hierdoor worden koudebruggen voorkomen.

rockwool.nl/denkbreder



Denk breder
Denk ROCKWOOL spouwmuurisolatie



Uitleg in detail van de blowerdoortest bij Raab Karcher



Naden dichtn met sealing en purschuim.

**WINK
HAUS**



Het sluitsysteem
met de app

blueCompact

bluecompact.com

Onderwerpen die aan bod kwamen

Aan de hand van pitches van Raak Energieadvies ging men in op:

- Wat is luchtdicht bouwen
- Veelvoorkomende knelpunten qua luchtdichting
- Welk product u het beste kunt toepassen in welke situatie en de juiste detailleringen (door middel van voorbeelden en demo-opstellingen)
- Hoe u de geleverde kwaliteit aantoont



Daarna gaan we in de praktijk aan de slag. We beschikken over een huisje waarbij:

- Een blowerdoortest uitgevoerd wordt waarbij u ziet hoe dit werkt en waar luchtlekken zitten
- U in groepjes aan de slag gaat met diverse materialen en leert hoe u deze verwerkt om luchtdichting te bereiken
- Nadien wederom een blowerdoortest uitgevoerd wordt. U ziet het bereikte resultaat, hoe een rapportage eruitziet en u leert van ervaringsdeskundige Raak Energieadvies wat de vaak voorkomende fouten zijn

Auteur René Kop

Thema-avonden en excursies 2018

1. Dinsdagavond 27 februari

Aanvang 19.00 uur

Locatie: Unilin, Beneluxstraat 1, 5061 KD Oisterwijk

“Het S.O.B. neemt een kijkje in de wereld van prefab”

Bouwen van daken zonder onderconstructie, daken met complete dakkapellen, daken met onderconstructie, geïsoleerde wanden. Dit zijn enkele concepten, waar we bij Unilin een uitleg over krijgen. Leon Kok gaat ons vertellen hoe met duurzame productie en materialen, snel en compact gebouwd kan worden.

2. Dinsdagavond 17 april

Aanvang 19.00 uur

Locatie: Buva, Bremen 5, 2993 LJ Barendrecht.

“Algemene Ledenvergadering”

Jaarlijks algemene ledenvergadering met o.a.:

- | | |
|------------------------------------|--|
| -Ingekomen stukken en mededelingen | -Verkiezing/herkiezen nieuwe bestuursleden |
| -Notulen ALV 2017, | -Kascommissie |
| -Jaarverslag 2017 | -Rondvraag. |
| -Financieel verslag 2017 | |
| -Rooster van aftreden | |

“Duurzame energie warmtepompen”

Wat is nu eigenlijk warmtepomptechniek, hoe werkt het precies welke technieken zijn er? BUVA kan het binnenhuisklimaat van woningen op een zo energiezuinige en duurzame manier kunnen verzorgen.

De trends in de markt mee zoals "gasvrij bouwen", "nul-op-de-meter" en "BENG".

BUVA vertelt er ons samen met hun partner Techneco meer over.

3. Donderdagavond 31 mei

Aanvang 19.00 uur

Locatie: Nader te bepalen.

“De Architect Jacques Hurks en het Hurks genootschap ”

Samen met het Hurksgenootschap organiseren we deze avond, die in het teken staat van de bekende Roosendaalse architect Jacques Hurks (1890-1977). Hurks werd beïnvloed door Art Deco en Nieuwe Zakelijkheid. Hij ontwierp vele panden in de stijl van de Amsterdamse School. Aan aantal van deze panden vinden we terug in de Ludwigstraat, op het kadeplein, de Sint Josephkerk, maar ook ver buiten Roosendaal, zijn werken van hem bekend. Later heeft hij ook kerken en kloosters ontworpen.

4. Vrijdagmiddag 29 juni

Aanvang 13.30 uur

Locatie: Delft

“Bezoek aan het akoestisch laboratorium met Cauberg-Huygen”

Akoestiek verbeteren kan in elke ruimte!

Welke functie heeft akoestiek voor ons en in de bouw, maar vooral in onze omgeving. De invloed van akoestiek op gezondheid en de esthetiek van onze omgeving, door rekening te houden tijdens het ontwerp en het hele bouwproces, kunnen veel problemen worden voorkomen, een heel bijzondere excursie.

5. Dinsdagavond 25 september

Aanvang 19.00 uur

Locatie: Nader te bepalen.

“Water”

Water is enorm belangrijk voor ons. Een uitleg over hergebruik van regenwater en waterzuivering. Op grote schaal en op woningniveau. We moeten ons in de toekomst van schoon en drinkbaar water blijven voorzien.

6. Woensdag 24 oktober

Aanvang 19.00 uur

Locatie: Cubicco, Wattweg 25, 4622 RA Bergen op Zoom.

“Orkaanbestendige woningen”

Het uitgangspunt van **Cubicco** is de bouw van betaalbare, hoogwaardige huisvesting voor een- en tweepersoonshuishoudens. Duurzame **woningen** die binnen zes weken geleverd kunnen worden. Basis modules, welke te koppelen zijn tot een grotere woning, orkaan en aardbeving bestendig zijn. Het S.O.B. mag in de keuken van deze innovatieve conceptontwikkelaar kijken.

7. Maandagavond 26 november

Aanvang 19.00 uur

Locatie: Nader te bepalen!

“Bouw en regelgeving”

Op 25 juni 2014 heeft het ministerie van BZK het Ontwerpvoorstel kwaliteitsborging voor het bouwen (het Ontwerpvoorstel) gepubliceerd. *‘De aannemer is aansprakelijk voor gebreken die bij de oplevering van het werk niet zijn ontdekt, tenzij deze gebreken niet aan de aannemer zijn toe te rekenen. Van dit lid kan niet ten nadele van de opdrachtgever worden afgeweken bij aanneming van bouwwerken.’* Uitleg hierover op deze Thema-avond.
(Onderwerp, onder voorbehoud)

Aanmelden voor alle activiteiten via info@sobwb.nl

Uw Bouwpartner
van ontwerp tot oplevering

Vrolijk 

Bouwbedrijf Vrolijk B.V. Zevenbergen



Gespecialiseerd in
Agrarische-, Utiliteits- en Woningbouw

www.bbvrolijk.nl | 0168 - 40 55 55 | info@bbvrolijk.nl | #bbvrolijk

Verslag van de excursie 29-juni 2017

“Rondleiding Centraal Station Rotterdam”.

Op 29 juni zijn de leden vanaf het station Roosendaal gezamenlijk vertrokken naar het CS Rotterdam. De aankomst via het spoor maakte de beleving helemaal compleet.

Na aankomst eerst tijd voor een bakje koffie bij het oudste café van Rotterdam “Engels”.

Onze gidsen van UrbanGuides stonden klaar in de centrale hal van het station en gaven een duidelijke uitleg over de gedachte van de architect waarmee hij het oude gedeelte (groothandelsgebouw) met het nieuwe kantorencomplex aan het stationsplein weet te ‘verbinden’.

Aan het ontwerp van Rotterdam CS, een samenwerking van Benthem Crouwel Architecten, MVSA Meyer en Van Schooten Architecten en West 8 Urban Design & Landscape Architecture (team CS) is negen jaar gewerkt, twee jaar langer dan voorzien. Het resultaat mag er zijn, Rotterdam heeft er een visitekaartje bij waarvoor de Rotterdammers nog op zoek zijn naar een bijnaam: Puntzak, Haaienbek of Patatzak.



Het nieuwe station is ruimer van opzet, wat wordt versterkt door een groot glazen venster met direct uitzicht op de stad. Ook het dak boven de sporen is van glas. Het station heeft een loopbrug dat de zestien sporen verbindt en een nieuwe reizigerspassage van bijna 50 meter breed. Dagelijks passeren 110.000 mensen het stationsgebied, dat 47.000 m² beslaat. In de stationshal is ook ruimte voor nieuwe winkels en kantoren (4.000 m²). De ondergrondse stalling biedt onderdak aan 5.190 fietsen.





Nex2us is een adviesbureau op het gebied van bouwregelgeving dat zich onderscheidt door het aanwezige kennisniveau en de praktische toepasbaarheid van geadviseerde oplossingen.



Nex2us de onmisbare schakel tijdens het bouwproces

Onze aanpak staat garant voor kwalitatieve, efficiënte en praktisch realiseerbare oplossingen!

Bezoek onze website
voor meer info
www.nex2us.nl



Een greep uit onze dienstenpakket:

- Brandveiligheidsadvies in het ontwerp traject
- Energieprestatieberekeningen (EPC)
- Energielabels
- Bouwbesluitberekeningen t.b.v. de omgevingsvergunning
- Akoestisch onderzoek
- Milieuprestatie-berekeningen
- Inspecties brandveiligheid bestaande bouw
- Bouwplantoetsing

Bezoekadres/Postadres
Grauwe Poldervoetpad 3
4876 AW Etten-Leur

Algemeen
T (076) 760 28 28
E info@nex2us.nl

Knooppunt en entree

Behalve als knooppunt van de stad, waarin alle vervoersstromen samenkomen, krijgt de stad met het gebouw ook een nieuwe entree. Het vernieuwde Kruisplein zorgt voor een autoluwe verbinding met het centrum en de culturele as van Rotterdam.

Roerige voorgeschiedenis

Nadat de beslissing was genomen voor het vervangen van het bestaande Centraal Station, een ontwerp van Sybold van Ravesteyn uit 1957 werden verschillende ideeën gelanceerd. Een daarvan was het ontwerp van William Alsop. Hij bedacht twee gigantische champagneglazen als entree. Dit werd verworpen door de kosten. Opdrachtgevers Railconsult en de gemeente Rotterdam gaven de opdracht aan Team CS.

Rotterdam Centraal is het eerst opgeleverde van vijf nieuwe stations. De andere vier 'sleutelprojecten' zijn de in aanbouw zijnde centrale stations van Utrecht, Den Haag, Amsterdam en Breda. Door de verbouwing kan het Rotterdamse station 320.000 reizigers aan



Het schitterende plafond van 2 zijde gezien, door licht inval een mooi reliëf.

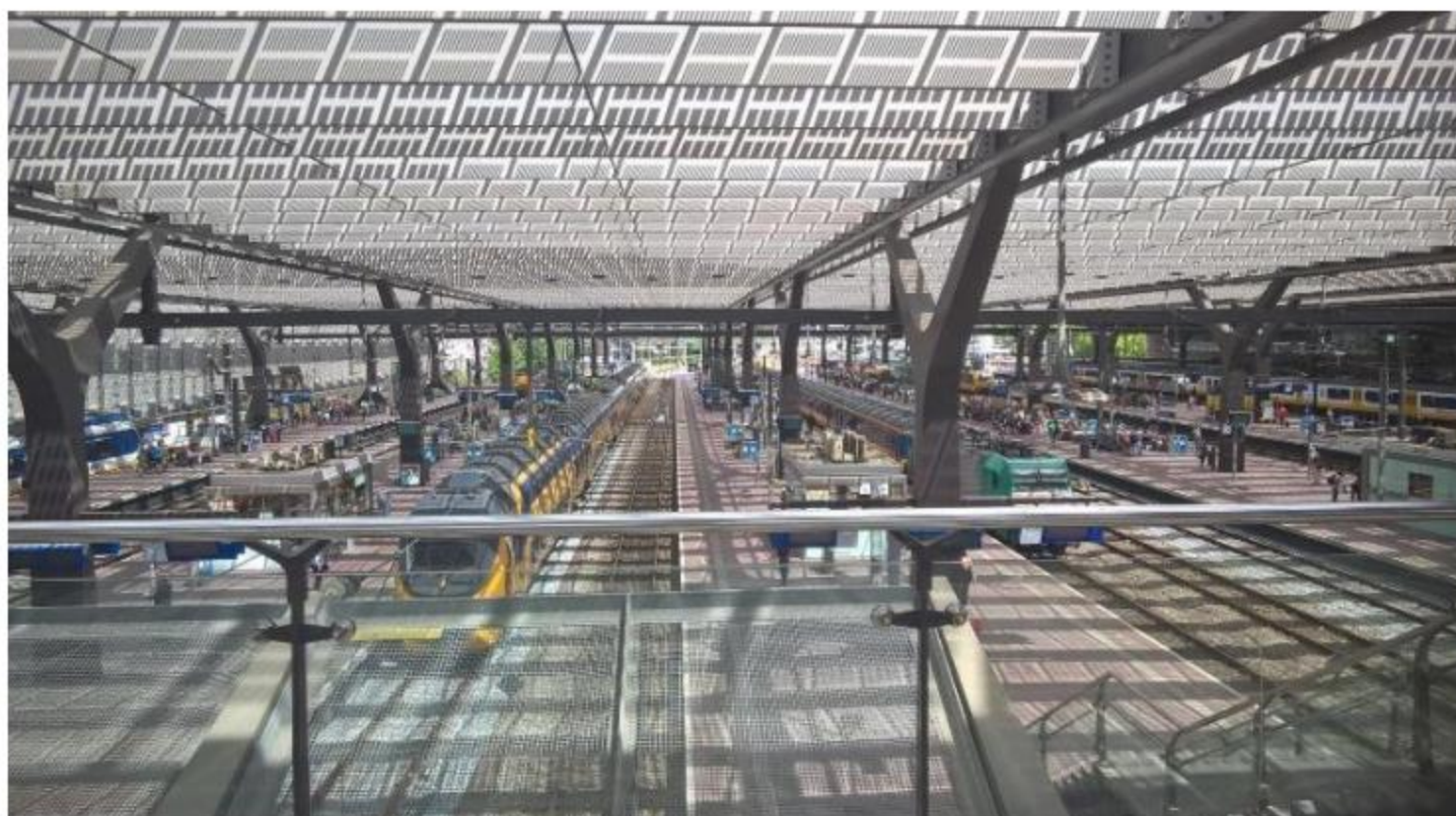

Auteur: René Kop



Allround Technical Recruitment



**ATR Infra Services levert
technisch personeel voor de:**

- **Spoorbranche**
- **Installatie- en Energiebranche**
- **Ondergrondse Infrastructuur**
- **Civiel**
- **Bouw**
- **Montage kabelgoten**
- **Montage zonnepanelen**

ATR Infra-Services B.V.
Futweg 10, havennr. 460b
4791 PB Klundert

tel. +31(0)168 - 748 748

www.atr-infraservices.nl
info@atr-infraservices.nl





Aankomst Centraal Station



De Puntzak, Patatzak.





“Het ontwikkelen, ontwerpen, leveren en plaatsen van hemelwater(vul(nood)afvoersystemen.”

Referenties

Distributiecentrum Nieuwegein



Distributiecentrum Venlo



Distributiecentrum Tilburg



Dakkolken Aquadraat



Dieren in de Bouw 5

We zullen het ons wel niet realiseren, maar wij als mensen van de bouw kunnen niet zonder dieren in de bouw. Dit is een jaarlijks terugkerend onderwerp. Dieren "nodig" in de bouw, worden in het zonnetje gezet.

Zwanenhals:

Een kunststofbuis in een bocht gevormd als stankslot bij een afvoer, tegenwoordig steeds meer gemaakt van wit PVC P.E.



Bulldog kramplaat:

Stalen verbindingsmiddel bij houten spanten.

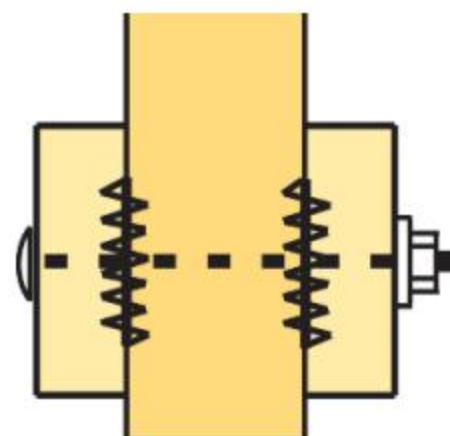

Muisrooster:

Rooster wat op of in muren geplaatst wordt ter bescherming tegen muizen en ratten in bijvoorbeeld spouwmuren. In het verleden vaak van kunststof, maar door de verwerking daarvan nu vaak in RVS of legeringen gemaakt.





www.holmdejong.nl

bouwtoezicht – bouwbegeleiding – vooropnamen – contra expertise – trillingsmetingen - aankoopkeuringen

Verslag van de 6^e thema-avond 24 oktober 2017

“Herbestemming van een bijzonder monument”

Op deze avond in het Hotel Nassau zijn de leden meegenomen in het restauratieproces van het voormalige klooster “Liefdesgesticht”. Wat na jaren leegstand door aannemersbedrijf van der Ven aangekocht werd om het te transformeren tot een Hotel met als gebruiker Marriot welke een contract voor 20 jaar gebruik tekende. Hierdoor kon de aannemer dit rijksmonument met zijn mooie details gaan restaureren. De jaren van leegstand hadden veel schade aan het gebouw opgeleverd. Er zat in 80% van het hout een zwam welke niet meer te verwijderen was. Heel veel hout moest hierdoor vervangen worden. Alles wat nog goed was is behouden. De Zusters hadden al veel verbouwingen achter de rug en de separate panden met elkaar verbonden. Later werd er een Kapel aan toegevoegd. Om er een bruikbaar hotel van te maken moest men een deel van het gebouw slopen en er een nieuwbouw aan tot voegen. Om de exploitatie rendabel te maken waren er 94 kamers noodzakelijk welke niet in de oudbouw te realiseren waren. Het heeft architect Lucas Ruijs veel bloed zweet en tranen gekost om de juiste balans tussen historie, esthetica, budget en bouwkundige oplossingen te vinden. Het resultaat is zeker geen compromis te noemen.



Hotel Nassau aan de Nieuwstraat moet het meest exclusieve vijf-sterren hotel worden in de wijde regio. Het gebouw zet dan ook flink in op een goede eerste indruk. Zo zal de receptieruimte maar liefst drie verdiepingen hoog worden. Vanuit deze lobby loop je door naar de hotelbar die ook voor niet-hotelgasten toegankelijk is. Hier bevinden zich ook zogeheten sfeerkamers, voor de meer intiemere afspraken. Het hotel wil sowieso een plek zijn waar de rest van de stad zich thuis voelt. Met Franse Brasserie, 6 vergaderruimtes en evenementenruimte.



U wilt een warmtepomp met uitstekende energieprestaties.
Wij bieden BUVA EcoClimate.

De BUVA EcoClimate lucht/water warmtepomp biedt een comfortabele en duurzame totaaloplossing om woningen te verwarmen, te koelen én tapwater te warmen ook in combinatie met verschillende warmteafgiftesystemen, zoals vloerverwarming, radiatoren en ventilator-convectoren. De EcoClimate L/W, met energielabel A++, behoort tot de meest zuinige warmtepompen op de markt en past ideaal in een NOM-woning.

Meer informatie over deze innovatieve warmtepomp?
Neem contact op met BUVA voor de volledige brochure en meer informatie of download deze op buva.nl.

BUVA
BRENGT BOUWEN VERDER
0180 - 69 75 00 | buva.nl



Bouwkundige details van de gids en gezellig netwerken, na borrelen.



HEEREN
KRAANVERHUUR
TRANSPORT

Specialist in UW Regio

4705 RA Roosendaal

Tel: 0165-545910

info@heerengroep.nl

WWW.HEERENGROEP.NL

De kapel

De evenementen zullen vooral plaatsvinden in het imposante kapelgedeelte van het hotel. Dit is ook de ruimte waar de expertise van ontwikkelaar Van de Ven goed zichtbaar is. Met name de wijze waarop het bedrijf de gewelvbogen, muurschilderingen en glas-in-lood ramen onder handen neemt verdient lof. Liever restaureren dan renoveren. Als het echt niet anders kan, dan opnieuw maken zonder iets extra's toe te willen voegen aan het verleden.



In de kapel kunnen evenementen, zoals bruiloften, conferenties en bedrijfsfeesten worden gehouden. De mezzanine in de kapel krijgt een enorme geluidswerende glazen pui die open en dicht kan. De tussenverdieping kan hierdoor makkelijk gebruikt worden voor, bijvoorbeeld, een intiem optreden van DJ Hardwell zonder dat de burens of hotelgasten hiervan hoeven mee te genieten. 's Ochtends zal de ruimte gebruikt worden als ontbijtruimte.



De samenwerking van aannemer, architect, gemeente, monumentencommissie en hotel exploitant Marriot heeft een prachtig monument opgeleverd waar door de openbare functie "iedereen" van kan genieten. Een nationaal monument is behouden voor het nageslacht en voor de stad Breda

Auteur: René Kop



Maak kennis met het uitgebreide assortiment van UNILIN

ISOLERENDE DAKELEMENTEN EN ISOLATIEPLATEN

Als opdrachtgever of ontwerper stelt u hoge eisen aan de gebouwschil. UNILIN heeft het meest uitgebreide assortiment aan isolerende dakelementen en isolatieplaten. Denk daarbij aan duurzaamheid, maatwerkoplossingen en een zeer ruime keuze aan afwerkingen en toepassingsmogelijkheden. UNILIN heeft de technische kennis en jarenlange ervaring om samen met u de optimale gebouwschil te ontwerpen en te realiseren.

Verslag van de 5^e thema-avond 26 september 2017

“Building Information Modeling”

Meer dan 40 S.O.B.-leden zijn op de uitnodiging van PGM-architecten afgekomen. Zij verwachten dat het een bijzondere avond zal worden.



Na ontvangst met koffie in de ruime ontvangsthall met een mooi uitzicht over de Oude Maas werden we uitgenodigd om plaats te nemen in de mooie voorlichtingsruimte.

Martijn Schuil (powered by EGM) nam het programma met ons door. Een drietal sprekers uit verschillende invalshoeken, zouden hun ervaring met ons delen. Het centrale thema was B.I.M. (Bouw informatiemodel) Een BIM-model is een gedeelde kennisbron of een bestand met informatie over het gebouw dat dient als een betrouwbare basis voor het nemen van besluiten tijdens de gehele levenscyclus van het gebouw.

Roland Aarts (Aarts bouwconstructies) begon zijn presentatie met de stelling constructief ontwerpen met B.I.M. BIM-en doe je samen met minimaal 2 partijen overleggen met elkaar en vastleggen wie waar voor verantwoordelijk. Zowel architect, constructeurinstallateur als aannemer moeten in een vroeg stadium betrokken worden bij het ontwerp van het gebouw. B.I.M. is een hoogwaardige manier van engineering dat je samendoet, het blijft een hulpmiddel en het kan geen kwaad om er met je boerenverstand naar te blijven kijken.

Martijn Schuil (Powered by EGM) ging verder in op BIM in het bouwproces. In 1989 presenteerde Chriet Titulair het huis van de toekomst wat vol zat met slimme technologieën. De toekomst is nu aangebroken. We bezitten nu gigantisch veel digitale informatie en het is nu de kunst om deze informatie allemaal aan elkaar te koppelen en daar kan B.I.M. een bijdrage aan leveren

MOOK

bouwkundig
teken&adviesbureau

Minervum 7444G | 4817 ZG Breda | info@mookbta.nl | mookbta.nl

Betaalbaar bouwen begint bij MOOK!

MOOK bouwkundig teken&adviesbureau realiseert het bouwkundig tekenwerk van voorlopig schetsontwerp tot en met het verzorgen van de benodigde vergunningen voor onder andere:

- Nieuwbouw woning
- bedrijfsruimte
- winkelpanden
- appartementen
- Aanbouw / Uitbreiding
- Bijgebouw (schuur, garage e.d.)
- Dakkapel
- Dakopbouw

MOOK denkt met u mee en geeft persoonlijk advies vanaf uw eerste gedachte, tot aan de realisatie van verbouw-, aanbouw- of nieuwbouwplannen.

Vergunning of bouwkundig advies nodig?

MOOK

bouwkundig
teken&adviesbureau

Minervum 7444G | 4817 ZG Breda | info@mookbta.nl | mookbta.nl

Alle gegevens van het bouwwerk zouden voor verschillende partijen toegankelijk moeten zijn. Zowel tijdens als na de bouw. Bij een brandmelding zou de brandweer virtueel de vuurhaard moeten kunnen opvragen en bij een ruitbreuk zou een onderhoudsaannemer in het systeem direct de afmeting en type glas bij de juiste leverancier moeten kunnen bestellen.



Patrick Tak (EGM-architecten) nam ons mee in Beyond BIM met virtual reality. Vroeger had hij iets met computers wat nu uitgegroeid is tot het in 3-D weergegeven met een V.R.-bril om door een gebouw te lopen. Opdrachtgevers en medewerkers zijn nu in staat om een gebouw in ontwerpfase te ervaren hoe het gaat worden. Ziekenhuispersoneel kan nu de ruimte ervaren die je rond een ziekenhuisbed hebt.



Vele SOB -leden stelden kritische vragen vanuit hun werkerrein. Uiteindelijk waren ze wel overtuigd dat BIM de toekomst is. Willem Jan Aarsen bedankte alle sprekers voor deze fantastische avond. Tijdens de borrel werd er nog druk nagepraat en vele van ons wilden ervaring opdoen met de 3D V.R.-bril die je een kijkje gaf in een virtueel ziekenhuis.

Auteur: Ad Wijmans.

Advies & Engineering op hoog niveau

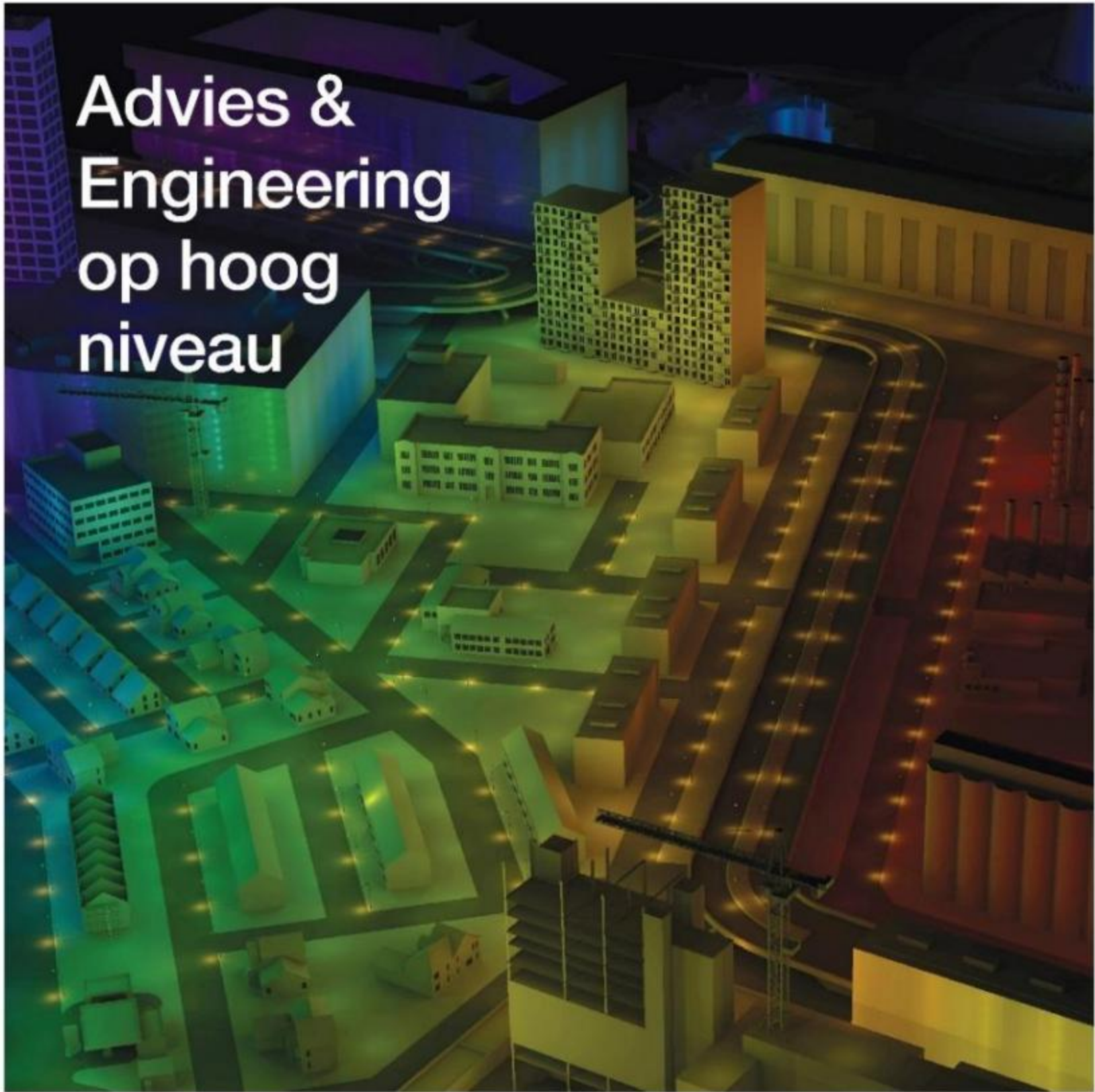

IOB, uw partner voor:

beheer & onderhoud, bouwkostenadvies, bouwplantoetsing, bouwtechniek, constructieadvies, installatieadvies, geometrie en infra/civiele techniek.



Hellevoetsluis

T 0181-318122

Dordrecht

T 078-6527660

info@iob.nl

www.iob.nl



Verslag van de 6^e thema-avond 6 november 2017

“Pompejus, Algemene leden vergadering en App's in de bouw “

Op maandagavond 06 november 2017 heeft het S.O.B. een presentatieavond georganiseerd in Bergen op Zoom. Tijdens deze avond zijn een drietal onderwerpen specifiek aan de orde gekomen.

1. **Presentatie Pompejus. De bijzonder uitkijktoren gelegen op Fort de Roovere te Halsteren.**
2. **Jaarvergadering 2017.**
3. **Presentatie Apps' in de bouw door IOB**

Om de prestigieuze toren **Pompejus** op Fort de Roovere financieel haalbaar te krijgen zoekt Peter Oosterwaal uit naam van de stichting Pompejus vrijwilligers en sponsoren.

www.pompejus.nl



De **jaarvergadering** is wederom snel en efficiënt verlopen. De club is zeer levendig en actief. Er is reeds in een vooraankondiging aandacht voor het 25-jarig jubileum, 17 november 2020. Het concept verslag van deze algemene ledenvergadering, kunt u lezen op bladzijde 21.





WONEN EN ZORG
UTILITEIT
INDUSTRIE
ONDERWIJS



www.berghbouw.nl



www.berghbrandscheidingen.nl



www.berghonderhoudsplan.nl



www.berghbouwsystemen.nl



Apps' in de bouw wordt momenteel als zeer actueel beschouwd. Ingenieursbureau IOB is reeds ver gevorderd in gebruik van apps en heeft een algemene werkomgeving gebouwd die beschikbaar en zeer gebruiksvriendelijk voor bedrijven is. Door de deskundige toelichting van Kenneth Philips van i3next B.V., onder de professionele leiding van Rob Kokshoorn van IOB, is een zeer interessante avond met praktijkvoorbeelden van mogelijkheden van Apps' in de bouw georganiseerd.



Werk je in de bouw, dan heb je misschien nog niet stilgestaan bij alle mogelijke Apps' voor jou. Er zijn verschillende apps voor op je smartphone of tablet die handig zijn tijdens je werk. Uiteraard is het voor iedereen persoonlijk of een specifieke app wel of niet handig is. Op deze thema-avond worden enkele toepassingen toegelicht en extra stil gestaan bij de FLOW app. De web- en App-omgeving www.Floow.nl is in samenwerking met ingenieursbureau IOB specifiek te maken.

Wij willen iedereen hartelijk bedanken voor deze leerzame avond.

Auteur: Willen-Jan Aarsen.

Groots in houten en stalen trappen

Voor particuliere en professionele opdrachtgever



**Trappenfabriek
Vermeulen**

Trappenfabriek Vermeulen BV

Lokkerdreef 14

4879 ND Etten-Leur

Postbus 82

4870 AB Etten-Leur

T: (076) 508 80 00

F: (076) 508 80 60

E: info@vermeulen-trappen.nl

I: www.vermeulen-trappen.nl



**Showroom met ruim 35 trappen
openingstijden (op afspraak):**
ma t/m vrij van 08:00 - 17:00
za van 10:00 - 16:00



Leveringsprogramma:
houten en stalen trappen en hekwerken voor woning- en
utiliteitsbouw, voor nieuwbouw, verbouw en renovatie,
van enkelstuks tot seriematig, van eenvoudig tot exclusief



Iedereen aan de slag met de App.



Gezellig napraten en netwerken onder het genot van een drankje en hapje bij Bouw Mensen.



ASK ROMEIN

**GAAT ALS GERENOMMEERDE STAAL- EN TOTAALBOUWER
GEEN UITDAGING UIT DE WEG.**

Van bedrijfsruimten tot uiterst complexe bouwwerken:
wij ontwikkelen en realiseren graag ambitieuze projecten.

Vanuit onze vestigingen in Roosendaal (NL), Vlissingen (NL) en Malle (B) bedenken, ontwikkelen, ontwerpen, optimaliseren en realiseren wij projecten voor marktsegmenten als industrie, kantoren en bedrijfspanden, offshore, logistiek en distributie, hoogbouw en specials, infra en transport, sport en food. Door onze kennis als civiele hoofdaannemer en staalconstructiebedrijf te combineren, ontstaat de kracht die ASK Romein uniek maakt.

Met optimale constructies en een groot oplossend vermogen realiseren wij projecten binnen de door de klant gestelde voorwaarden van tijd, kwaliteit en budget.

WWW.ASK-ROMEIN.NL

WWW.ASK-ROMEIN.BE

WWW.ASK-ROMEIN.COM

ASK ROMEIN BV

Belder 101
4704 RK Roosendaal
Nederland
+31 (0)165 750 300
info@ask-romein.com

ASK ROMEIN MALLE NV

Ambachtsstraat 33
2390 Malle - West
België
+32 (0)3 320 24 00
info.be@ask-romein.com

ASK ROMEIN OFFSHORE BV

Frankrijkweg 5 / Havennr. 5994
4389 PB Vlissingen
Nederland
+31 (0)165 750 300
info@ask-romein.com



Verslag Algemene ledenvergadering 26 april 2016 (Concept)



Studie & Ontmoetingsclub Bouw P/a SPB Postbus 755 4600 AT Bergen op Zoom

Kort Verslag Algemene Ledenvergadering 6 november 2017

Willem-Jan Aarsen opent de vergadering en heet iedereen welkom bij SPB Bouwmensen te Bergen op Zoom.

1. Notulen algemene ledenvergadering 2016.
Deze notulen zijn te vinden in het boekje van 2017 en op de website en worden door de aanwezigen goedgekeurd.
2. Jaarverslag clubjaar 2016.
Dit is terug te vinden in het boekje van 2017 en op de website
3. Financieel jaarverslag.
Penningmeester Willem-Jan Aarsen deelt mede dat het streven afgelopen jaar was om de inkomsten nog meer te gebruiken voor extra's tijdens clubavonden en excursies. Deze doelstelling is niet gehaald. Er was eind 2016 meer in kas dan aan het begin van het jaar. Eindsaldo ca. € 6.661,23.
Al met al is er voldoende in kas en we zullen het beleid voortzetten en waar mogelijk meer geld spenderen rondom excursies.
De kascommissie, bestaande uit Ronald de Poorter en Ad van Meer, heeft de boeken gecontroleerd en in orde bevonden. De kascommissie wordt bedankt voor haar werkzaamheden met een fles wijn. De nieuwe kascommissie in 2018 zal bestaan uit Ronald de Poorter en Marijn Brant.
4. Bestuursverkiezing.
Afgetreden is Dré Meesters. Het bestuur heeft Dré reeds bedankt voor zijn inzet de afgelopen jaren, met de gebruikelijke diner bon en een bos bloemen.
Willem-Jan geeft aan dat er een bestuursfunctie vacant is, maar daar niemand zich aanmeldt, wordt besloten met instemming van de aanwezigen, dat het bestuur met 6 personen ook kan functioneren.
5. Sluiting
Gerard Strien maakt naar het bestuur de complimenten met het brede scala aan onderwerpen, waardoor de leden en sponsoren de interesse behouden.
Hij stelt voor om met het oog op het 25-jarige jubileum van de club eens goed uit te pakken, met aandacht voor de ambachtelijke bouw!
Willem-Jan bedankt de aanwezigen en sluit de vergadering.



Op naar de overwinning met Sportinfrabouw !

Voetbal- en Rugbyvelden

Indoor sportterreinen

Hockey terreinen

Parken en groene ruimten

Atletiekpistes

Speeltuinen

Finse pistes

Tennisvelden

Omnisport terreinen

BMX - Skeeler en Wielerpistes

Nieuw adres

Essendonkbos 5 - 2910 Essen

info@sportinfrabouw.be

Tel +32 3 633 00 05



Het bestuur nodigt u uit suggesties voor onderwerpen of excursies door te geven, u kunt dit doen:

- d.m.v. telefonisch contact met een van de bestuursleden
- tijdens een van de bijeenkomsten.
- door uw voorstel te mailen naar info@sobwb.nl

AANMELDINGS/ ADRESWIJZIGINGS FORMULIER:

Naam :
 Voorletters + (roepnaam) : (.....)
 Straatnaam + huisnummer :
 Postcode + woonplaats :
 Telefoon :
 Fax :
 E-mail :
 Werkgever/Functie :/.....

Wenst lid te worden van de Studie & Ontmoetingsclub Bouw (West-Brabant en Tholen).

De contributie bedraagt € 15,00 per jaar

Doorgeven kan schriftelijk via :

E/mail : Info@sobwb.nl.
 Secretariaat : SOB p/a Postbus 755 4600 AT BERGEN OP ZOOM
 Girorekeningnummer : NL89INGB0007320366
 Ten name van : Studie en Ontmoetingsclub Bouw
 Plaats : Bergen op Zoom
Contributiebedrag : € 15,00 per jaar



studieclub
SCHILDERS
WEST-BRABANT

Studieclub Schilders, vakgenoten ontmoeten,
inspireren en informeren.

Geïnteresseerd? Meld u aan via info@scs-westbrabant.nl

www.scs-westbrabant.nl

Sponsoring of lidmaatschap

AANMELDINGS/ ADRESWIJZIGINGS FORMULIER:

Naam BEDRIJF :

Activiteit bedrijf :

Naam contactpersoon :

Voorletters + (roepnaam) :(.....)

BEDRIJFSGEGEVENS

Straatnaam + huisnummer :

Postcode + woonplaats :

Postcode + postbus :

Telefoon :

Fax :

E-mail :

Bankrekeningnummer :

Plaats, Datum :, ..

Handtekening :

Doorgeven kan schriftelijk via :

E-Mail : Info@sobwb.nl.
Secretariaat : SOB p/a Postbus 755 4600 AT BERGEN OP ZOOM

Girorekeningnummer : 7320366
Ten name van : Studie en Ontmoetingsclub Bouw
Plaats : Bergen op Zoom

Sponsorbedrag : € 125,00 per jaar

Wij bieden hiervoor

- Het bijwonen van thema-avonden met zakenrelatie en/of medewerkers, vooraf aanmelden.
- Logo en link op website.
- advertentie A5 in ons programmaboekje
- Clubblad oplage 500 stuks

VIRTUELE BOUWVAKKER worden?

Kies voor de techniek en kom in de leer bij GJM Bouwadviseurs!



GJM Bouwadviseurs begeleidt verbouw en nieuwbouwprojecten vanaf ontwerp tot en met de realisatie en oplevering

Regelmatig hebben wij plaats voor gemotiveerde stagairs (MBO/HBO). Interesse? Neem contact op met Jack van der Horst via 0164-251818 of info@gjm.nl

GJM Bouwadviseurs
Markgravenlaan 3
4624 KK Bergen op Zoom



GJM
BOUWADVISEURS

www.gjm.nl