Programmaboekje 2016

VERSLAGEN VAN BIJEENKOMSTEN 2015

SOB

Studie & Ontmoetingsclub Bouw

www.sobwb.nl

Een resultaatgerichte visie op kleur, welzijn, technische ondersteuning en beheer in vastgoedonderhoud

Bezoek een van onze Sigma Service Centers:

SSC Bergen op Zoom
Slingerweg 14
Tel.: 0164 25 58 36

SSC Breda
Druivenstraat 51
Tel.: 076 571 76 00

Of kijk op www.sigma.nl

SIGMA COATINGS

VOORWOORD

2015 was een bijzonder jaar voor onze **STUDIE & ONTMOETINGSCLUB BOUW**. Dit jaar bestond onze club 20 jaar en daar zijn we trots op. We hebben in 2015 weer diverse mooie excursies en thema avonden gehad, Zoals het bezoek aan de timmerfabriek van Bartelen en aan de fabriek IQ woningen van Ballast Nedam in Weert. Beide fabrieken hebben, weliswaar totaal verschillend, toch een moderne en innovatieve uitstraling.
Daarnaast hadden we in 2015 nog 2 bijzondere excursies, zoals het bezoek aan de openbaar vervoer Terminal in Breda als aan de meest bijzondere passage in Nederland, die van Roosendaal, waar we een kijkje achter de schermen kregen.
Ook de film over de verbouwing van het Rijksmuseum in de monumentale kweekschool in Oudenbosch was bijzonder, waar we zelfs een lezing kregen van de zoon van Jos Bedaux, de architect van dit monumentale gebouw, over de ontwerpen van zijn vader.
Al deze interessante excursies en thema avonden, werden standaard afgesloten met een gezellig samen zijn met een hapje en een drankje, waar we weer volop konden netwerken en ervaringen uitwisselen.
Onze doelstelling,

"het vermeerderen en uitwisselen van in de bouwbranche relevante vakkennis en het onderhouden van contacten tussen de leden onderling."

Hebben we wederom gehaald.
Maar het meest bijzondere was toch wel de Laatste Thema avond bij Raab Karcher. Daar hebben we naast de informatie over Lean en Green, onze 20 jarig jubileum gevierd. Een hele periode in een sterk veranderende markt. Waar we voortaan onze informatie gemakkelijk via internet voorgeschoteld kregen. Ondanks dat heeft onze club, met zijn vele leden, interessante avonden en de ontspannen sfeer van netwerken, bewezen een toegevoegde waarde te zijn in de bouwbranche.
Met een glas met bubbels in onze hand en een taart in de buurt hebben we met zijn alle dan ook geproost op onze 20 jarig jubileum en de wens uitgesproken dat we met zijn alle nog 20 jaar doorgaan.
Vanuit deze zijde wil ik nogmaals al onze leden, ere leden, sponsoren, het bestuur en oud bestuursleden en al die mensen die in de afgelopen 20 jaar, belangeloos onze thema avonden en excursies mogelijk hebben gemaakt bedanken.

Het waren 20 mooie jaren en we doen er nog 20 bij.

Ook voor volgend jaar ben ik weer trots op datgene dat het bestuur voor ons in petto heeft. Ik noem maar even de geplande excursie naar voorlopig de laatste 2 olieplatforms bij Heerema. Deze staan op het punt om te water gelaten te worden. Of het bezoek aan het eerste geprinte huis in Amsterdam. Ook een excursie in de grootste Suikerfabriek van Europa staat op de planning. Daarnaast worden er weer mooie thema avonden georganiseerd bij Merford en Logus, waarbij de diverse productinnovaties weer volop aan bod komen.

2016 beloofd wederom een schitterend jaar te worden.

Mocht u meer willen weten over onze vereniging dan kunt u op onze website www.sobwb.nl de aanvullende informatie vinden. Wilt u lid of sponsorlid worden, dan kan u zich digitaal opgeven via info@sobwb.nl , t.a.v. onze secretaris Henk van Bergen. U kan ook het inschrijfformulier gebruiken die op een van de pagina's in dit boekje is opgenomen.

Graag tot ziens op een van onze bijeenkomsten.

Marcel Bleij, voorzitter.

bouw mensen

ZUID-WEST

Het doel van de Studie en Ontmoetingsclub Bouw :

De bouwwereld is voortdurend in beweging. Nieuwe technieken en regelgeving volgen elkaar razendsnel op. Daardoor is het vrijwel onmogelijk om van alle ontwikkelingen op de hoogte te zijn. Met de bedrijfsbezoeken die wij organiseren bieden we onze leden de mogelijkheid meer te weten te komen over de voor hen relevante onderwerpen.

Doordat in onze organisatie niet alleen werkgevers en werknemers vertegenwoordigd zijn, maar ook onderwijsinstellingen, woningbouwverenigingen en toeleveringsbedrijven uit West-Brabant en directe omgeving, kunnen we onze leden en sponsoren de gelegenheid bieden in alle bouwbranches en op alle niveaus te netwerken. Om die reden wordt iedere informatiebijeenkomst afgesloten met een informeel samenzijn.

Maar ook wie niet in de bouw werkt is welkom. Interesse in ons vak is voldoende reden om aansluiting te zoeken bij onze organisatie.

Dankzij onze sponsors kunnen we het lidmaatschap aanbieden voor slechts € 15,= per jaar. Uw bijdrage wordt besteed aan het organiseren van enkele thema-avonden en zo mogelijk ook een dagexcursie. Bij het samenstellen van het programma proberen we steeds zoveel mogelijk aan te sluiten bij de wensen van onze leden.

SOB

Studie & Ontmoetingsclub Bouw

WWW.SOBWB.NL

Graag brengen wij onder uw aandacht **De Studieclub Schilders**, die bijeenkomsten heeft in de vestiging van het Markiezaat College aan de Nobellaan 27, 6 te Bergen op Zoom.
Voor informatie kun u terecht bij Piet Maas 06-22836154, e-mail : info@scs-westbrabant.nl

www.scs-westbrabant.nl

HEEFT U BEHOEFTE AAN EXTRA CAPACITEIT EN/OF KENNIS

BEL

AVT BOUW

MANAGEMENT & CONSULTING

VAN GERICHT ADVIES TOT VOLLEDIGE BEGELEIDING

BIJ:

BOUWMANAGEMENT
PROJECTMANAGEMENT
CONTRACTMANAGEMENT
INTERIM MANAGEMENT

Marcel Bleij
AVT BOUW
T: 06 – 800 64 095
(gewijzigd)
E: info@avt-bouw.com
www.avt-bouw.com

VOOR EEN OPTIMAAL RESULTAAT

PERSONALIA VAN DE BESTUURSLEDEN

Marcel Bleij **Voorzitter**

AVT Bouw Management & Consulting
Telefoon: 0165-565556
Tel. mobiel: 06-80064095

René Kop **Vicevoorzitter**

Project adviseur voorschrijvende markt bij Winkhaus Nederland BV
Tel. mobiel: 06-12773270
E-mail: m.a.m.kop@ziggo.nl

Henk van Bergen **Bestuurslid / Secretaris**

Vestigingsleider Voskampgroep Roosendaal
Tel. privé: 0165-549646
Tel. mobiel: 06-44428412
E-mail: h.vanbergen@sobwb.nl

Willem Jan Aarsen **bestuurslid / penningmeester**

Projectleider bij Winters Bouw & Ontwikkeling Breda
Tel. privé: 0164-685144
Tel. mobiel: 06-18960998
E-mail: administratie@sobwb.nl

Ad Wijmans **bestuurslid / ledenadministratie**

Docent bouwkunde Steenspil Halsteren
Tel. privé: 0167-566775
Tel. mobiel: 06-40509529
E-mail: ad.wijmans@gmail.com

Dré Meesters **bestuurslid**

Technisch specialist Beton & Infra bij Vilton.
Tel. mobiel: 06-13345503
Tel. Privé: 0165-396707
E-mail: dmeesters@kpnmail.nl

Leo Notenboom **bestuurslid**

Sr Werkvoorbereider Züblin Nederland
Tel. privé: 0165-541013

Studie en Ontmoetingsclub Bouw **secretariaat**

p/a Postbus 755
4600 AT BERGEN OP ZOOM

E-mail: info@sobwb.nl
Website: www.sobwb.nl

Het bestuur nodigt u uit suggesties voor onderwerpen of excursies door te geven, dit kan

- d.m.v. telefonisch contact met een van de bestuursleden.
- tijdens een van de bijeenkomsten.
- door uw voorstel te mailen naar: info@sobwb.nl

SOB
Studie & Ontmoetingsclub Bouw

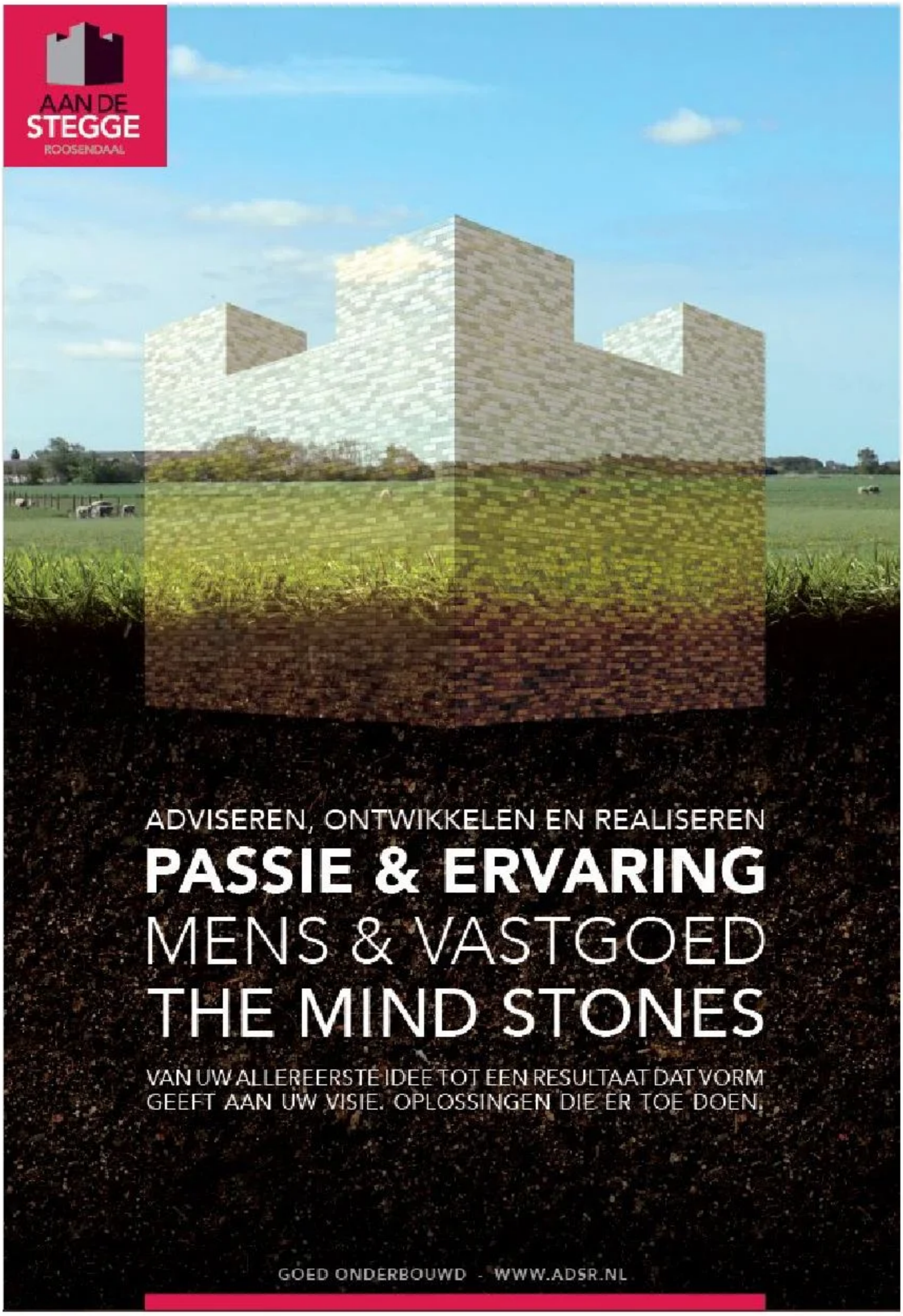
AAN DE
STEGGE
ROOSENDAAL
ADVISEREN, ONTWIKKELEN EN REALISEREN
PASSIE & ERVARING
MENS & VASTGOED
THE MIND STONES
VAN UW ALLEREERSTE IDEE TOT EEN RESULTAAT DAT VORM GEEFT AAN UW VISIE. OPLOSSINGEN DIE ER TOE DOEN.
GOED ONDERBOUWD - WWW.ADSR.NL

Verslag van de 1e thema-avond 26 januari 2015

"Bezoek timmerfabriek Bartelen"

De heer Bartelen en twee van zijn medewerkers heten de leden van de S.O.B van harte welkom.
Onder het genot van een bakje koffie en een worsten broodje verzorgd door mevr. Bartelen start de avond.
Het is alweer 31 jaar geleden dat het bedrijf werd opgericht lachwekkend vertelt HR Bartelen dat hij en zijn vrouw (kapster) allebei in de krullen zaten. Dit schets gelijk de trend voor vanavond een nuchtere kijk met een mooie dosis humor.
Het bedrijf is in verband met doorgroeien op een 3 tal locaties gevestigd geweest.
Het vak heeft hij geleerd op de vakopleidingen en de nodige avondscholen.

De rondleiding gaat via de houtstek naar het machine park keer op keer verrasten wij ons over de innovatieve oplossingen van de heer Bartelen.
Ik ben geen houthandel verteld hij aan een 30 tal S.O.B leden dus hij heeft een kleine hout voorraad om de nood gevallen snel op te lossen.
Hij past ook de machines dusdanig aan totdat ze volgens zijn denkwijze in het machine park passen menig slijp tol heeft zijn dienst gedaan.
Een voorbeeld: het schaven van een sponning levert veel krullen op die niets opleveren dus past hij de machine zo aan dat er twee glaslatten uitgehaald kunnen worden.
Alle kozijnen en ramen worden gedeuveld dat bespaard 15 cm hout per onderdeel op jaarbasis zijn dat vele meters hout.

Op de vraag waarom hij nog geen volledig CNC gestuurde freesbank heeft die alle werkzaamheden kan doen was zijn antwoord dat deze machine te veel omlooptijd in beslag neemt en niet aan de meters komt die hij nu met de individuele machines wel kan bereiken.
Of het nu gaat om het maken van een kapot gewaaid raampje of het maken van een hele serie kozijnen dat is geen probleem met het huidige machine park.

Belangrijk vind hij dat er een goed team achter staat en daar is hij ook trots op dat werknemers vele jaren bij hem in dienst zijn en daar moet je goed voor zorgen!
Heel wat uurtjes heeft het gekost om de spuiterij zover te krijgen als het nu is.
De verf wordt van 72000 volt voorzien, hierdoor wordt elk stukje hout wat negatief is voorzien van een verflaag met een dikte van wel 150 mu.
Dit betekend dat je dit met de kwast ongeveer 20 x moet behandelen om deze dikte te krijgen, niet voor niets dat er minstens 8 jaar garantie op de gespoten onderdelen zitten.
Na een nacht in de droogkamer worden de kozijnen en ramen afgemonteerd en voorzien van bescherm folie eer ze naar de klant gaan.

Onder het genot van een potje bier en wat warme snacks hebben we de avond met een goed gevoel afgesloten.
We danken de heer en mevrouw Bartelen voor hun gastvrijheid.

Auteur:
Ad Wijmans

Op het Markiezaat College kunt u bouwen

Goed zijn in uw vak is één, goed blijven op uw vakgebied is een tweede. Kwaliteit in uw werk behoudt u door een opleiding of cursus te volgen bij het Markiezaat College. Ook als u al een tijdje werkt!

Het Markiezaat College biedt vele opleidingsmogelijkheden, zowel in voltijd als in deeltijd èn op het niveau dat bij u past. Vraag eens informatie aan over:

- Bouwtechniek
- Houtbewerking
- Schilderen

markiezaat.nl

Markiezaat College, het échte werk

Onderdeel van ROC West-Brabant

Ontvangst met koffie
en worstenbrood.

Jan Bartelen

Kozijnen gereed

qb BERGH BOUW
www.berghbouw.nl

qb BERGH BRANDSCHEIDINGEN
www.berghbrandscheidingen.nl

qb BERGH ONDERHOUDSPLAN
www.berghonderhoudsplan.nl

qb BERGH BOUWSYSTEMEN
www.berghbouwsystemen.nl

Verslag van de 2e thema-avond 11 maart 2015

"Lezing Architectuur Jos Bedaux"
"Film Het nieuwe Rijksmuseum"

12 mei 2015 waren wij te gast bij filmclub de Fanfare te Oudenbosch om de documentairefilm over de verbouwing van het nieuwe Rijksmuseum te zien. Deze vereniging heeft hun filmzaal in de vm pedagogische academie de Vossenberg te Oudenbosch.
Toeval wil dat dit gebouw als gemeentelijk monument aangemerkt is. Hiervan hebben wij dankbaar gebruik kunnen maken door Frans Bedaux de zoon van de Architect van dit gebouw "Jos Bedaux" een lezing over de ontwerpen van zijn vader te geven. Er is een stichting opgericht om het erfgoed van Jos Bedaux voor het nageslacht te behouden.
Frans Bedaux wist heel wat anekdotes over zijn vader te vertellen. Een hiervan was dat de studentenvereniging waar zijn vader lid van was tijdens de vakanties op vele locaties kapelletjes hebben gebouwd. Deze zijn nog steeds in het Brabantse land terug te vinden. Een ervan is na enkele keren verplaatst te zijn in een nieuw ontwerp langs de rijksweg bij moerdijk te vinden. Dit moet de reiziger de boodschap overdragen dat zij zich op dat moment in het vrome Brabant zijn.

Kapel Bergeijk

Woonhuis Becht Hogeschoollaan Tilburg

Jos Bedaux (1910-1989) was autodidact en leerde het vak bij zijn vader, die aannemer was in Tilburg. Tijdens de crisis van de jaren dertig moest hij vroeg aan de slag en ontwerpt hij al in 1932 forse uitbreidingen van het klooster Ave Maria in Tilburg. De eerste jaren bouwt hij in een Kropholler-stijl. Al voor de oorlog gaat dat over in een eigen romantisch traditionalisme. Goed voorbeeld daarvan is zijn eigen woning (1938). Na de oorlog haalt hij classicistische elementen in zijn architectuur, o.a. het gemeentehuis in Hilvarenbeek (1949). In de jaren vijftig pakt hij een eigen modernistische stijl op, die gekenmerkt wordt door een tijdloze ingetogenheid.

Hoogtepunt is het hoofdgebouw van de UVT (1962). Ook de GGD (1967) en het kantongerecht (1968) in Tilburg zijn belangrijke bouwwerken. Bedaux bouwde ongeveer 500 werken in een grote diversiteit: kapellen, huizen, villa's, kloosters en kerken, woningbouwcomplexen maar ook gebouwen voor onderwijs en gezondheidzorg. Zijn psychiatrische inrichtingen waren complete dorpen waar hij ook de strakke stedenbouwkundige structuur ontwierp. Hij werkte veel samen met tuinarchitect Pieter Buys.

De laatste jaren is het werk van Jos Bedaux opnieuw in de belangstelling gekomen doordat een groot aantal bouwwerken op gemeentelijke monumentenlijsten en op de rijksmonumentenlijst geplaatst is.
In 2009 is de stichting Jos Bedaux architect opgericht met in het bestuur: Jo Coenen, Mariet

BHU

BOUWBUREAU HOLM DE JONG

www.holmdejong.nl

bouwtoezicht – bouwbegeleiding – vooropnamen – contra expertise – trillingsmetingen - aankoopkeuringen

Willinge, Martien Janssen, Aart Oxenaar, Jacq. de Brouwer, Thomas Bedaux en George Bedaux.
Vanaf mei 2014 bestaat het bestuur uit Geert Eijsbouts, Martien Jansen, Carry Limpens, Thomas Bedaux en George Bedaux.
De stichting wil het werk van Jos. Bedaux opnieuw onder de aandacht brengen en het erfgoed beschermen.

Het bureau van Jos. Bedaux werd voortgezet door zijn zoons Peer en George Bedaux en later Jacques de Brouwer onder de naam Bedaux De Brouwer Architecten.
Inmiddels zijn de kleinzonen Pieter en Thomas de zonen opgevolgd.

historic photo main building Tilburg University, by Jos Bedaux photography: Archive Jos Bedaux

Daarna volgde de film over het rijksmuseum
Waarschijnlijk heeft u ook een of meerdere delen van de gelijknamige, in delen opgesplitste, documentaire op de televisie gezien, maar bent u nu nieuwsgierig naar het hele verhaal.

Als in 2003 wordt gestart met de voorbereidingen van de enorme verbouwing van 'Het Rijks' wordt nog gedacht dat het in 2008 weer open zal gaan. Het zou 2013 worden voor Koningin Beatrix, samen met de nieuwe directeur Wim Pijbes, de openingshandelingen kon verrichten. Winnaar Zilveren Nipkowprijs en speciaal Gouden Kalf. "Hoogendijk vangt niet alleen een even geweldige als schaamtevolle episode uit de Nederlandse geschiedenis, ze laat ook zien met hoeveel passie de werknemers van het museum bezig zijn: het restaureren van een schuttersstuk wordt voor haar camera bijna seks, mede dankzij de bijzondere geluidseffecten."

Auteur:
René Kop

IOB, uw partner voor:
beheer & onderhoud, bouwkostenadvies, bouwplantoetsing, bouwtechniek, constructieadvies, installatieadvies, geometrie en infra/civiele techniek.

Hellevoetsluis
T 0181-318122
Dordrecht
T 078-6527660
info@iob.nl
www.iob.nl

Verslag van de 3e thema-avond 19 mei 2015

"Openbaar Vervoer Terminal Breda"

Openbaar vervoer terminal Breda 19-05-2015.
Een aantal stadions in Nederland worden aangepast en gerenoveerd waar Breda er een van is. Dit waren de inleidende woorden van een van de twee voorlichters die ons gaan rondleiden. De projectleider van de gemeente Breda was er ook om de technische vragen te beantwoorden.
Rond de maquette kregen een 35 tal SOB leden uitleg over de bouwplannen die deels gerealiseerd waren en nog door liepen tot 2025 ,een in mens groot project wat architect van Velsen heeft ontworpen.
De groep werd in tweeën gesplitst om op de bouwplaats kijken.
Al gauw bleek dat het logistiek goed in elkaar zat, alle treinen, bussen en ander openbaar vervoer moest gewoon doorgaan tijdens de bouw.
Het gebouw heeft twee ingangen een Noord- en een Zuidzijde. De Noordzijde was gerealiseerd en de Zuidzijde was nog een grote bouwput waar de benodigde terrassen, fietsenstallingen en woningen nog moesten komen.
De rondleiding startte aan de Zuidzijde, met een tijdelijke trappen portaal liepen we over de sporen en hadden op deze hoogte een mooi overzicht van het totale bouwproject.
De gevels van het stadion waren uit vlakken van verschillende kleuren baksteen opgemetseld het idee moest ontstaan dat men de indruk kreeg van een bouwwerk wat meerdere malen was aangepast.
Kenmerkend waren ook de steun pilaren op het perron die gedeeltelijk om metselt waren met stenen die op de hoeken in het verstek waren gezaagd wat een mooi lijnenspel uitstraalde.
Met een brede trap daalde we af naar de beneden verdieping waar de mensen via de Noor of Zuidzijde het stadion konden verlaten.
Diverse winkels en zeer ruime gangen waren op verschillende manieren ingericht.
Op een speelse manier waren daglicht, kunstlicht materialen en kleuren verassend samengevoegd en straalde een prettige sfeer uit.
Het stadion is in dit project niet een op zich zelf staand bouwwerk maar de gehele omgeving wordt meegenomen zodat het een harmonische geheel moet gaan worden.

Auteur:
Ad Wijmans

LogusBergen op Zoom
BOUWCENTER

| KEUKENS | BADKAMERS | TEGELS | DEUREN |
SIERBESTRATING | BOUWMATERIALEN |

WWW.LOGUSBERGENOPZOOM.NL

Maquette OVT Breda

de onmisbare schakel tijdens het bouwproces

Maak kennis met de dienstverlening van Nex2us

Nex2us is een adviesbureau op het gebied van bouwregelgeving dat zich onderscheidt door het aanwezige kennisniveau en de praktische toepasbaarheid van geadviseerde oplossingen.

Nex2us de onmisbare **schakel** tijdens het bouwproces

Onze aanpak staat garant voor kwalitatieve, efficiënte en praktisch realiseerbare oplossingen!

Bezoek onze website voor meer info
www.nex2us.nl

Een greep uit onze dienstenpakket:

- Brandveiligheidsadvies in het ontwerp traject
- Energieprestatieberekeningen (EPC)
- Bouwbesluitberekeningen t.b.v. de omgevingsvergunning (daglicht, ventilatie etc.)
- Akoestisch onderzoek (geluidwering gevel, nagalm)
- Milieuprestatie-berekeningen
- Controle EPC conform opnameprotocol Energielabel Nieuwbouw
- Inspecties brandveiligheid bestaande bouw
- Bouwplantoetsing (quickscan, volledige 'gecertificeerde' toets)

Bezoekadres
Grauwe Poldervoetpad 3
4876 AW Etten-Leur

Postadres
Postbus 101
4870 AC Etten-Leur

Algemeen
T (076) 760 28 28
E info@nex2us.nl

Verslag van de excursie 19 juni 2015

“Bezoek IQ woning Ballast Nedam”

Op 19 juni 2015 bezocht het S.O.B. de Fabriek van Ballast Nedam IQ te Weert.

De ongeëvenaarde kwaliteit van fabrieksmatig bouwen

Productie onder geconditioneerde omstandigheden is niet te vergelijken met traditionele bouw. Dit komt tot uiting in de kwaliteit van het materiaal, de constructie en de afwerking. Hoogwaardige betonnen elementen vormen de basis van iQwoning®. De afbouw vindt zo veel mogelijk in de fabriek plaats. Dat betekent dat trappen, keuken tegelwerk, sanitair, bedrading en leidingwerk al in de fabriek worden aangebracht.

Dankzij de 100% geconditioneerde omstandigheden biedt iQwoning® een constante hoge kwaliteit. Bovendien is het maakproces zeer efficiënt: de basis voor een woning is binnen één week gereed.

iQwoning® productielocatie:

- gevestigd aan de Peelterbaan 1 te Weert
- 20.000 m^2 vloeroppervlakte
- operationeel sinds 1 april 2011
- efficiënt productieconcept
- geconditioneerde omgeving
- gericht op kwaliteit, duurzaamheid en betaalbaarheid

Woonklaar in 6 weken door modulair bouwen

De huidige tijd vraagt om oplossingen die de kleinschalige ontwikkeling van woningen aantrekkelijk maakt. Ons product sluit hier naadloos op aan doordat de bouwtijd per rijtje wordt beperkt tot ca. 6 weken van fundering tot en met oplevering. De overlast voor omwonenden wordt daardoor tot een minimum beperkt. Daarnaast geeft deze snelle aanpak veel lagere stichtingskosten, bijvoorbeeld omdat huurders bij herstructureringsopgaven goedkoper op vakantie gestuurd kunnen worden dan in een tijdelijke woning voor ca. 1,5 jaar!

Door te werken met ons modulair bouwsysteem is het ontwikkelproces zover te verkorten dat het bijna alleen nog afhankelijk is van RO-procedures. De doorlooptijd van een woning in de fabriek is ongeveer 2 weken.

Alles voor bouw en industrie

De Voskamp Groep is een onderneming met diverse activiteiten in de sectoren bouw, industrie en beveiliging. Met ruim 60 jaar ervaring en 325 medewerkers zetten wij ons elke dag in voor een optimale samenwerking met onze klanten om projecten tot een succes te smeden.

Kijk voor onze vestigingen op:
www.voskampgroep.nl

Vestiging Roosendaal
Argon 27, 4751 XC Oud Gastel
(Borchwerf 2 Roosendaal)
T 0165 - 349 888
E roosendaal@voskampgroep.nl

VOSKAMP GROEP

Bouw en industrie | Industrietechniek | Aluminium | Deurtechniek | Beveiligingstechniek | Zonnepanelen

Na het fabrieksbezoek zijn werkelijk alle bezoekers mee gegaan naar restaurant de Sluis en hebben onze doelstelling “het Netwerken” daar in de praktijk gebracht met een drankje en vele bitterballen.

De Kok Bouwgroep

Bergen op Zoom / Breda / Goes / Oosterhout

www.dekokbouwgroep.nl

Ontvangst bij IQ Woningen

Voorzien van alle comfort

ATR
INFRA-SERVICES

Allround Technical Recruitment

ATR Infra Services levert technisch personeel voor de:

- Spoorbranche
- Installatie- en Energiebranche
- Ondergrondse Infrastructuur
- Civiel
- Bouw
- Montage kabelgoten
- Montage zonnepanelen

ATR Infra-Services B.V.
Fuutweg 10, havennr. 460b
4791 PB Klundert

tel. +31(0)168 - 748 748

www.atr-infraservices.nl
info@atr-infraservices.nl

Dieren in de Bouw 3

We zullen het ons wel niet realiseren, maar wij als mensen van de bouw kunnen niet zonder dieren in de bouw. Dit onderwerp komt ieder jaar terug. Een aantal dieren die noodzakelijk zijn om ons werk te kunnen uitvoeren, worden in het zonnetje gezet.

Loopkat

Verplaatsbare installatie op een hijskraanconstructie waarmee materialen getransporteerd worden

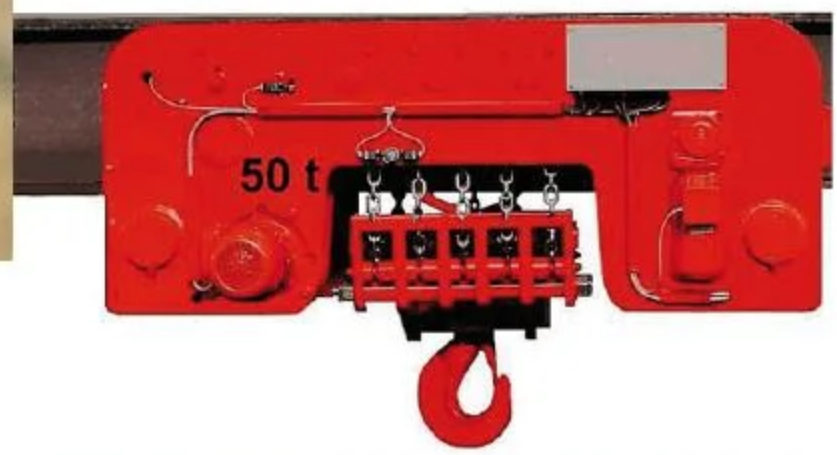

Aal

Puntig werktuig, voor het trekken van dunne scherpe lijnen op werkstukken van timmerlieden en meubelmakers. Priem, els of bros worden ook als benaming gebruikt.

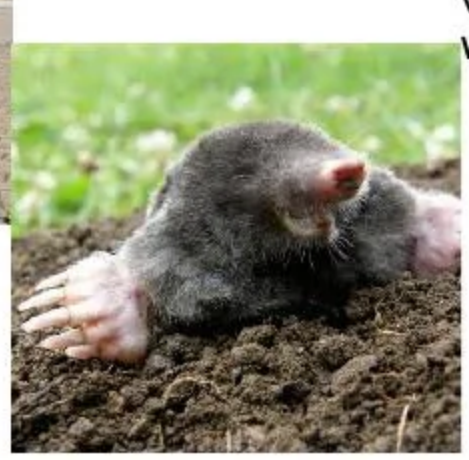

Molgoot

Goot vervaardigd van klinkers, baksteen of beton voor het afvoeren van oppervlakte water

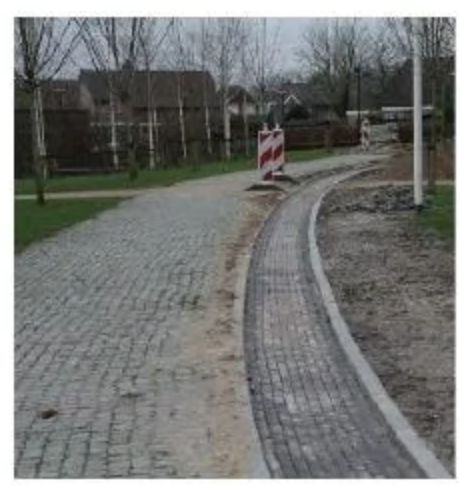

BOAG®
ADVIES EN MANAGEMENT

Ruimte om in te wonen en in te werken. Ruimte om in te winkelen en te ontspannen. Ruimte om in te verzorgen en op te leiden. Ruimte is een schaars goed in een klein land als Nederland. Samen met een honderdtal gebiedsontwikkeling- en huisvestingsadviseurs, projectmanagers, kosten- en onderhoudsexperts optimaliseren wij de harmonie tussen vastgoed en omgeving. Wij voorzien u van heldere huisvestingsadviezen en nemen het management uit handen. BOAG staat vanaf het eerste idee tot en met de exploitatie klaar om samen met u te komen tot de beste scenario's. In opdracht van ontwikkelaars, overheden, beleggers, woningcorporaties, onderwijsinstellingen en het bedrijfsleven werken we door heel Nederland aan duurzame oplossingen. Wij zorgen voor balans in een land waar ruimte schaars is en de behoefte aan huisvesting groot. BOAG brengt op een inspirerende manier rust, inzicht en overzicht binnen het proces. U als opdrachtgever krijgt zo de ruimte zich optimaal te concentreren op uw eigen werk. **Kortom, BOAG creëert ruimte**.

Verslag Algemene ledenvergadering 10 november 2015 (Concept)

Studie & Ontmoetingsclub Bouw
p/a SPB Postbus 755 4600 AT Bergen op Zoom

Kort Verslag Algemene Ledenvergadering 10 november 2015

Marcel Bleij opent de vergadering en heet iedereen welkom bij Raab Karcher Breda.

1.Ingekomen stukken/mededelingen:
We vieren dit jaar ons 20 jarig bestaan als Studie en Ontmoetingsclub Bouw.
Marcel maakt van deze gelegenheid gebruik om alle oud bestuursleden, bestuursleden, leden, sponsorleden, sponsoren, bedrijven waar wij als gast waren te bedanken.
Met een stukje taart en een glas met bubbels proosten we allen op de volgende 20 jaar.
Het bestuur is verheugd met de grote opkomst in het afgelopen jaar en heeft al een prachtig programma voor 2016 klaar.

2. Notulen algemene ledenvergadering 2014 welke te vinden zijn op de website.
De notulen worden door de aanwezigen goedgekeurd.

3. Jaarverslag clubjaar 2014
Staat op de website

4. Financieel verslag door Willem Jan Aarsen en controle van de kascommissie.
Willem Jan deelt hierbij mede dat we de inkomsten zullen nog meer gaan gebruiken om de avonden en excursies te betalen
De kascommissie heeft de financiën van het jaar 2014 goedgekeurd.

De nieuwe kascommissie voor 2016 en 2017 benoemd, bestaande uit:

-Gudy Verhoeven, Dinteloordseweg 24,\ 4651 RB STEENBERGEN
-Ad van Meer, Mauritsstraat 2, 4744 BP BOSSCHENHOOFD

5. Rooster van aftreden/bestuursverkiezing aftredend en herkiesbaar zijn:

Henk van Bergen	Herkiesbaar en Herkozen
Willem Jan Aarsen	Herkiesbaar en Herkozen

6. Rondvraag.

Gerard Strien, oud voorzitter en ere lid geeft het bestuur en de leden een compliment voor het doorzettingsvermogen en het meegaan van met de tijd, hij is trots dat we de bekendheid uitbouwen met behulp van ons mooie programmaboekje en de website.

7. Sluiting.

Thema-avonden en excursies 2016

1. Maandagavond 25 januari Aanvang 18.00 uur

Locatie : Merford, Franklinweg 8, 4207 HZ Gorinchem

"Toegangstechniek en Bouwakoestiek"

Ieder mens heeft recht op een gezonde, veilige en comfortabele woon-, werk- en leefomgeving. Dat lijkt vanzelfsprekend. Toch zien we bij Merford elke dag weer hoeveel we nog kunnen verbeteren aan onze omgeving. Of het nu gaat om het lawaai van fabrieksmachines, de onhandige houdingen waarin een kraanmachinist zich moet wringen, de swingende beat uit een discotheek of het hoorbaar ontluikende viooltalent van het buurmeisje: voor elke specifieke situatie bieden wij de juiste oplossing. Bij Merford in Gorinchem werken dagelijks 180 mannen en vrouwen aan een diversiteit van producten en diensten. Bijvoorbeeld aan ergonomische cabines voor kranen, vaar- en voertuigen, aan geluidsoplossingen voor de particulier tot aan grootschalige industriële projecten en aan deuren waaraan bijzondere eisen worden gesteld. Van engineering tot productie, van advies tot montage: Merford heeft alles in eigen huis.

2. Dinsdagavond 26 april Aanvang 19.00 uur

Locatie: Logus, Zeelandhaven 7, 4612 PC Bergen op Zoom.

"Algemene Ledenvergadering"

Jaarlijks algemene ledenvergadering met o.a.:

-Ingekomen stukken en mededelingen
-Notulen ALV 2015,
-Jaarverslag 2015
-Financieel verslag 2015
-Rooster van aftreden
-Verkiezing/herkiezen nieuwe bestuursleden
-Kascommissie
-Rondvraag.

"Logus Bergen op Zoom"

Een van de kenmerken van Bouwcentrum Logus is naast hun klantgerichtheid en het logistiek ontzorgen, het continu scannen van de leveranciers markt op de ontwikkelingen en innovaties die zich daar voordoen. Deze avond zal Logus ons meenemen naar een aantal markante innovaties.

3. Datum nader te bepalen medio 2e kwartaal Aanvang 19.00 uur

Locatie : Heerema, Noordweg 8, 3336 LH Zwijndrecht

"Bezoek aan de bouw van een boorplatform"

Heerema Fabrication Group (HFG) is gespecialiseerd in de engineering en fabricage van grote en complexe constructies voor de offshore olie & gas en energie gerelateerde sectoren. HFG biedt een uitgebreid scala aan diensten, met inbegrip van de eerste conceptie, front-end engineering, fabricage gedetailleerde ontwerp, inkoop, bouw en inbedrijfstelling.
Met drie grote fabricage faciliteiten rond de Noordzee, een workshop faciliteit in Polen en een multidisciplinair ingenieursbureau in Nederland, HFG beschikt over faciliteiten voor het ontwerpen en bouwen van grote constructies in gecontroleerde omstandigheden.

4. Vrijdagmiddag 24 juni Aanvang 13.00 uur

Locatie : Asterweg 49, 1031 HM Amsterdam

"3-D print Canal House Amsterdam"

In Amsterdam-Noord verrijst het eerste 3D-grachtenpand ter wereld dat uit een levensgrote printer komt rollen. Een grensverleggend project van DUS Architects en partners. Heijmans neemt deel aan dit initiatief om kennis op te doen van deze verfrissende en totaal nieuwe manier van bouwen.

5. Dinsdagavond 27 september Aanvang 19.00 uur

Locatie : Nader bekend te maken

"Bezoek, bouwbedrijf of bouwproject in de regio"

Op deze avond bezoeken we een actueel bouwproject in de regio.

6. Dinsdagavond 25 oktober Aanvang 19.00 uur

Locatie: Sigma,Slingerweg 14, 4613 BR Bergen op Zoom

"Interactieve doe-avond kleurbeleving met Colours of Life"

Interactieve doe avond, een goed en doordacht kleurgebruik heeft een positieve invloed op de sfeer in een ruimte en de gemoedstoestand van de gebruikers. Met dit in het achterhoofd heeft Sigma gewerkt aan een nieuwe filosofie: **Colours of Life**.

7. Donderdagavond 10 november Aanvang 19.00 uur

Locatie: Suiker Unie, Noordzeedijk 113, 4671 TL Dinteloord

"Bezoek aan Suikerfabriek Suiker Unie Dinteloord"

Op donderdagavond zullen wij een rondleiding krijgen in de suikerfabriek van Suiker Unie, 1 van de 5 grootste suikerproducenten van Europa, de fabriek doet er alles aan om het energie verbruik, tijdens productie, maar ook in het voortraject te reduceren.

Aanmelden voor alle activiteiten via info@sobwb.nl

Heeft u nog ideeën voor thema-avonden? Mail deze naar: info@sobwb.nl

Maximale veiligheid en maximaal comfort.

160 jaar kwaliteit
sinds 1854

Winkhaus overtuigt zijn klanten al sinds 160 jaar met innovatieve producten en competente service Made in Germany. Wereldwijd waarderen architecten en gebruikers de veelzijdige prestaties en hoge kwaliteit van onze innovatieve systeemoplossingen voor toegangsorganisatie die gebouwen rondom veiliger maken. Daarbij biedt Winkhaus via één aanspreekpunt op maat gesneden concepten voor de veiligheid van gebouwen en tijdens het hele bouwproces wordt met u samengewerkt om een optimaal resultaat te bereiken.

Winkhaus productsegmenten

Toegangsorganisatie
- Elektronische toegangsorganisatie
- Toegangsorganisatie
- Diverse softwaretoepassingen

Service en diensten
- Bestek teksten Stabu
- Bestekservice
- Projecteren
- Inbedrijfstellen en onderhoud
- Scholing en ondersteuning

blueSmart. Verrassend veelzijdig - verbazingwekkend intelligent.
Toegangsbeheer is een cruciaal aspect van elk comfortabel, veilig, gezond en gebruiksvriendelijk gebouw. Met het Winkhaus blueSmart beheersysteem kunt u met behoud van uitstraling de deuren controleren. (functionaliteit kan ook mooi zijn). Geen bekabeling in en rond de deur, en vrije keuze van deurbeslag.

De autorisatie van de sleutel, pas of sleutelhanger kan via een offline kaartlezer, krukgarnituur of een vlakliggende europrofielcilinder 17mm gelezen worden en zo toegang verschaffen.

www.winkhaus.nl

Winkhaus Nederland B.V. · Angela Koopmans · T 036-5227744 · angela.koopmans@winkhaus.nl

Always precise WINKHAUS

Verslag van de 3e thema-avond 14 september 2015

“Onderwerp bezoek Passage Roosendaal”

Op 14 september waren wij te gast bij Metterwoon op locatie Passage te Roosendaal. Toine van de Broek was onze gastheer en ontving ons op het terras op het midden plein van de passage met echte koffie. Het animo was groot met 28 aanmeldingen. Het leek wel een reünie van oud medewerkers van vd Veeken Architecten. Welke ook in een vorige fase voor de passage getekend heeft. Toine nodigde ons daarna uit in het bruin café achter dit terras. Dit is helaas nog niet verhuurd geweest, maar is zeker het bezichtigen waard vanwege de rijke gezellige inrichting.

De historie van de passage werd stapsgewijze belicht. De verbinding tussen Nieuwe markt en Raadhuisstraat werd door Beens eigenaar van enkele panden en winkelier in dit gebied geïnitieerd. Na de bouw van een complex aan de Nieuwe markt met nieuwe winkel voor zijn lampenzaak werd de passage gerealiseerd op de wei van Dekkers. In eerste instantie werd het overkapt en voorzien van lichtstraten met aluminium winkelpuien in goudkleur geanodiseerd. Bij een latere verbouwing werd het plafond verhoogd tot het huidige niveau en voorzien van een halfronde lichtstraat van plexiglas platen, welke bij harde wind nogal eens losschoten. Na het overlijden van Dhr. Beens kwam de passage te koop te staan en werd door Dhr. C. Thünessen eigenaar van Metterwoon op de veiling gekocht.

Na dit stuk historie nam Toine van de Broek ons mee door het proces wat vooraf ging aan de huidige verbouwing. In 2001 werd voor een publiek van 400 mensen in de kring een plan voor revitalisering van de passage getoond. De huidige eigenaar welke achter in de zaal zat keurde het direct af, hij miste de sfeer in het plan. Later kwam hij bij Toine van de Broek hierop terug en zei dat hij een sfeer wilde als op pleinen in Italië waarop Toine aan de slag kon om samen met de Architect Sjouwerman een ontwerp te maken. Dit idee werd doorgezet en uitgewerkt tot de huidige uitstraling. Na deze uitleg ging men in twee groepen met Toine van de Broek mee om achter de schermen van de “decorstukken” te kijken.

De imposante brandmelder installatie welke rechtstreeks op de hoofdleiding van Brabant Water aangesloten is omdat er geen mogelijkheid voor een waterbuffer is in deze omgeving. Deze installatie is in twee delen gesplitst en heeft twee soorten sprinklers om gefaseerd te kunnen acteren op brand, De installatie wordt op een druk van 3 Bar gehouden en bij brand opgevoerd door pompen tot 8 Bar. Iedere week wordt de installatie gecontroleerd en 2 x per jaar getest en 1 x per jaar gekeurd. In de technische ruimte waarvandaan de poppen en muziek aangestuurd wordt zit een gasblusinstallatie. De poppen van het orkestje zijn in Detroit (V.S) gemaakt naar evenbeeld van de eigenaar, architect en Toine van de Broek. De kosten hiervan waren ca €1.2 miljoen. De bewegingen worden door perslucht aangedreven waar dan ook twee grote compressoren (1 reserve) voor in de technische ruimte staan. De vloer in de passage is speciaal behandeld met een coating om gladheid te beperken en levensduur en onderhoud te verbeteren. Het mozaïek in de vloer is in China met de hand ingelegd met steentjes welke met per stuk op maat geslepen zijn. Het smeedwerk is ook handwerk en is deels afkomstig uit China en deels hier in Nederland met de hand gemaakt.

Onze club fotograaf en ledenadministrateur : Ad Wijmans

UW BOUWPARTNER
VOOR IEDER
PROJECT.
LEYS
BOUW EN INDUSTRIE
ONDERDEEL VAN POLVO
ROOSENDAAL | Stepvelden 16 · 4704 RM, Roosendaal
T. 0165-522020 · E. verkoop.roosendaal@leys.nl
met vestigingen in:
MOERDIJK · TILBURG · BREDA · GOUDA
BERGEN OP ZOOM · MIDDELBURG · STEENBERGEN
TERNZEUZEN · DORDRECHT

De lampen zijn speciaal door een glasblazer in Murano (bij Venetië) geblazen. De kolommen op de begane grond zijn uit massief marmer gemaakt en voorzien van bladgoud voor een betere uitstraling. Het bovenste deel va de puien is door een interieurbouwer voorzien van decoratieschilderwerk (marmertechniek) waar men een jaar mee bezig geweest is. De lichtstraat en koepel zijn voorzien van echt glas in lood tussen dubbelglazen platen.

Het sfeervolle terras

Het Winkelcentrum de Passage is gelegen in het hart van de binnenstad tussen de historische Raadhuisstraat en de Nieuwe Markt. Na een grondige revitalisering ademt het complete winkelcentrum een Venetiaanse sfeer uit met een vleugje Jugendstil en Art Deco. Funshoppen in zijn allerbeste vorm: In de Passage is bewust gekozen voor beleving, het winkelcentrum heeft natuurstenen vloeren met mozaïeken, hardhouten winkelpuien, prachtige smeedijzeren hekwerken, een grote lichtkoepel met glas in lood en uitbundige schilderingen. Hier worden alle zintuigen geprikkeld.

Blikvangers zijn onder meer het “live-orkest” boven het terras en de klok met het prachtige carillon. Door deze eyecatchers is het centrum (ook voor toeristen) een echte belevenis. Het winkelcentrum trekt steeds meer bezoekers, waarbij het hele jaar door kan worden gewinkeld in een aangename omgeving, zonder last van regen of wind. De Passage kenmerkt zich door de vele zelfstandige exclusieve ondernemers. Het winkelcentrum heeft onder meer veel modezaken. Elke winkel heeft zijn eigen exclusieve merken. Naast kleding is in de Passage alles te vinden op het gebied van feestelijk winkelen. Van geurige kruiden, lichaamsverzorging en sieraden tot cadeauartikelen, bloemen en heerlijke versproducten. Een echte trekker is natuurlijk ook de grote boekenwinkel.

In de Passage is het voor de klanten ook veilig winkelen met een uitgebreid bewakingssysteem en beveiligers op de koopavonden. In het winkelcentrum worden regelmatig activiteiten georganiseerd door de actieve promotiecommissie. In de kerstperiode is het winkelcentrum omgetoverd in een sprookjesachtig kerstdecor. De Passage is één van de trekpleisters van Roosendaal geworden. De evenementen die worden gehouden trekken altijd veel bezoekers en zorgen tegelijkertijd voor net wat extra’s in het toch al prachtige winkelcentrum.

Uw Bouwpartner
van ontwerp tot oplevering

Vrolijk

Bouwbedrijf Vrolijk B.V. Zevenbergen

Gespecialiseerd in
Utiliteits-, Argo- en Woningbouw

www.bbvrolijk.nl | 0168 - 40 55 55 | info@bbvrolijk.nl

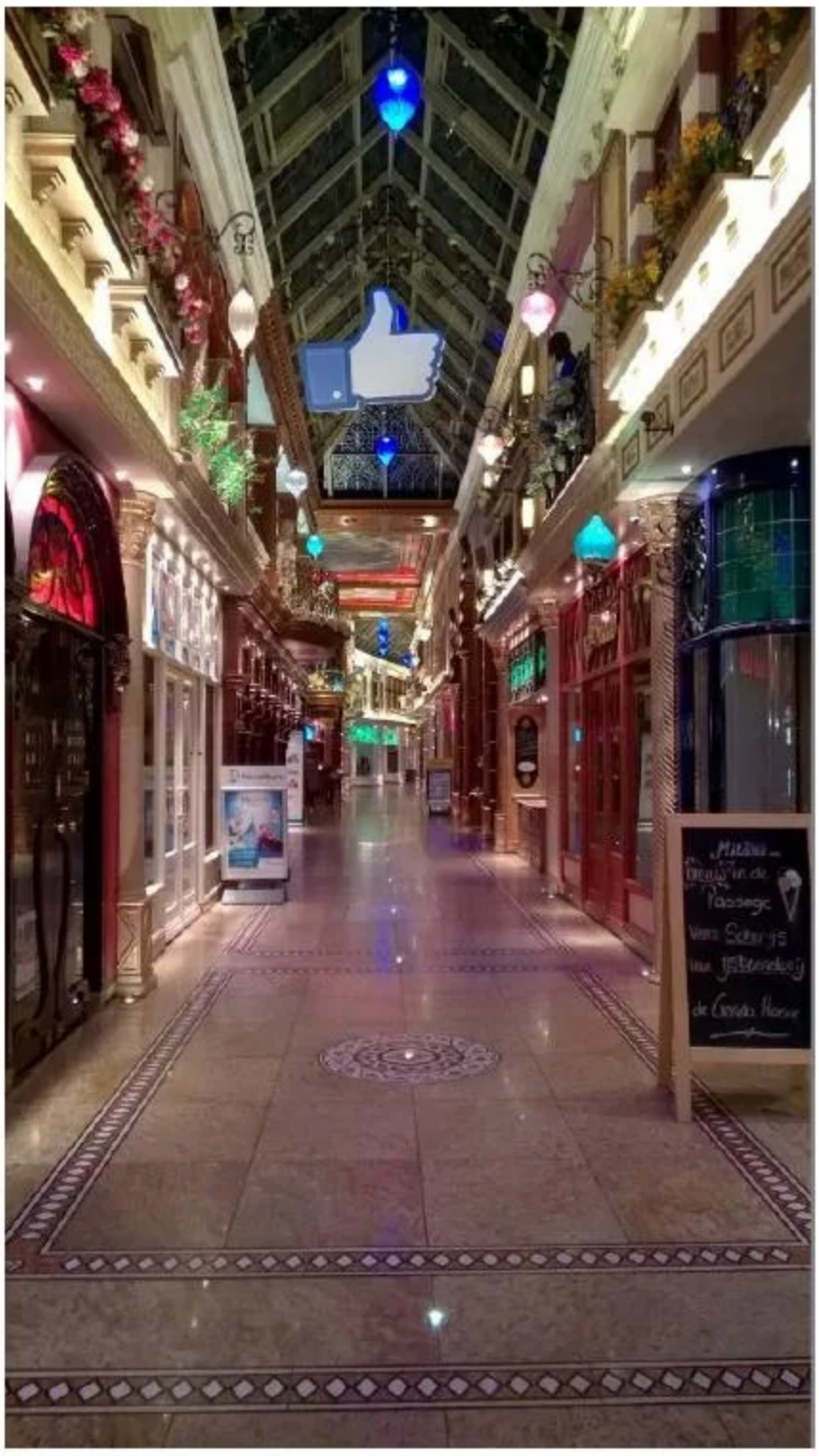

Toine van de Broek als accordeonist

Een unieke foto, een lege Passage.

Na deze Geweldige rondleiding met Enthousiaste uitleg door Toine van de Broek was er weer gelegenheid om op het terras wat te drinken, na te kletsen en visitekaartjes uit te wisselen.

Ontwerp tekening

Auteur:
René Kop

ASK ROMEIN

GAAT ALS GERENOMMEERDE STAAL- EN TOTAALBOUWER GEEN UITDAGING UIT DE WEG.

Van bedrijfsruimten tot uiterst complexe bouwwerken:
wij ontwikkelen en realiseren graag ambitieuze projecten.

Vanuit onze vestigingen in Roosendaal (NL), Vlissingen (NL) en Malle (B) bedenken, ontwikkelen, ontwerpen, optimaliseren en realiseren wij projecten voor marktsegmenten als industrie, kantoren en bedrijfspanden, offshore, logistiek en distributie, hoogbouw en specials, infra en transport, sport en food. Door onze kennis als civiele hoofdaannemer en staalconstructiebedrijf te combineren, ontstaat de kracht die ASK Romein uniek maakt. Met optimale constructies en een groot oplossend vermogen realiseren wij projecten binnen de door de klant gestelde voorwaarden van tijd, kwaliteit en budget.

WWW.ASK-ROMEIN.NL WWW.ASK-ROMEIN.BE WWW.ASK-ROMEIN.COM

ASK ROMEIN BV
Belder 101
4704 RK Roosendaal
Nederland
+31 (0)165 750 300
info@ask-romein.com

ASK ROMEIN MALLE NV
Ambachtsstraat 33
2390 Malle - West
België
+32 (0)3 320 24 00
info.be@ask-romein.com

ASK ROMEIN OFFSHORE BV
Frankrijkweg 5 / Havennr. 5994
4389 PB Vlissingen
Nederland
+31 (0)165 750 300
info@ask-romein.com

ASK ROMEIN

Belangrijke data 2016

“Beurzen , open dagen”

13 tot en met 15 januari	Vakbeurs Gebouwenbeheer	Utrecht
25 februari t/m 6 maart	Batibouw	België
27 en 28 januari	LED Expo ’s	‘s Hertogenbosch
27 en 28 januari	Dak Event	Nieuwegein
27 tot en met 29 januari	Material Xperience	Rotterdam
27 tot en met 29 januari	Gevel 2016	Rotterdam
29 en 30 januari open dagen	Markiezaat College	Bergen op Zoom
2 tot en met 4 februari	INFRA Relatiedagen	Hardenberg
2 tot en met 5 februari	VSK Installatie	Rotterdam
16 tot en met 18 februari	Technische Vakbeurs	Goes
4 tot en met 6 maart	Eigen Huis	Utrecht
10 maart	Dag van de Sportaccommodaties	Houten
15 tot en met 17 maart	Rioleringsvakdagen	Gorinchem
6 tot en met 7 april	Asbestos	Rotterdam
12 tot en met 14 april	Renovatie en Transformatie	’s Hertogenbosch
22 mei	Openwervendagen	HEEL BELGIË
2 juni	Dag van de Openbare Ruimte	Maastricht
4 juni	Dag van de Bouw	HEEL NEDERLAND
10 en 11 september	Open Monumentendagen	Heel Nederland
13 tot en met 15 september	Verticaaldagen	Gorinchem
13 tot en met 15 september	Bouw Compleet	Gorinchem
13 tot en met 15 september	Beton vakdagen	Gorinchem
10 tot en met 12 oktober	Vakdagen Parket & Woninginrichting	Gorinchem
11 tot en met 13 oktober	Interieurbouw & Hout Vakbeurs	Hardenberg
11 tot en met 13 oktober	Bouw Compleet	Hardenberg
11 tot en met 13 oktober	S.G.A. Vakdagen	Hardenberg
1 tot en met 3 november	Bouwvisie	Venray
23 en 24 november	Domotica en Slim Wonen	Eindhoven

Deze beurzenkalender is met zorg opgesteld, voor meer info kunt u op internet nazien of de hierboven genoemde data nog juist zijn.

raab karcher

DE TOTAALLEVERANCIER
VAN FUNDERING TOT NOK

Meer dan 25.000 producten op voorraad
Ruime collectie tegels
Vestigingen over heel Nederland
Alles onder 1 dak, bespaar tijd en geld

Raab Karcher Steenbergen
Gibsonstraat 2, 4651 SW
Tel. 0167 - 548301

RAAB KARCHER
DE HOEKSTEEN VAN DE BOUW

WWW.RAABKARCHER.NL | INFO@RAABKARCHER.NL

Verslag van de 4e thema-avond 10 november 2015

“Leanworks en Greenworks Academy”

Groen licht voor de volgende 20 jaar.
Dat Raab Karcher/Greenworks een groen en bewust bedrijf is wordt meteen bij binnenkomst duidelijk. Van de zitzakken tot de drinkbekertjes; alles is groen. Over het feit of het door Raab Karcher georganiseerde buffet nét zo bewust is, valt te discussiëren. Wel staat het vast dat er volop van genoten werd door de leden van de Studie & Ontmoetingsclub Bouw (S.O.B.). Of het door de met chinees gevulde schalen komt of door het feest dat er vandaag te vieren valt, de stemming zit er vanaf het begin meteen goed in. Veelal hebben hun best gedaan op hun uiterlijke verschijning en staan uitbundig te socializen met hun mede-leden. De opkomst is net als vele andere keren groot; er zijn vandaag 39 leden afgereisd naar Huifakkerstraat 18 te Breda om deze avond bij te wonen. Ze zijn hier niet alleen bijeengekomen voor de lezing van Raab Karcher/Greenworks, maar zij zijn hier vooral om het 20-jarig bestaan van de S.O.B. te vieren.

Met gevulde magen verplaatsen we ons naar een zaal waar de algemene ledenvergadering word gehouden. Deze vergadering staat in het teken van het 20 jarig bestaan van de hechte club. S.O.B.-voorzitter Marcel Bleij spreekt de enthousiaste groep toe: ‘’17 oktober 1995 is de S.O.B. opgericht. We hebben veel excursies gehad, waar we erg trots op zijn.’’ Ondertussen wordt er taart binnengedragen en worden er champagneflessen ontkurkt. ‘’2016 beloofd wederom een geweldig jaar te worden’’. Er wordt getoost; ‘’Op de komende 20 jaar’’.

In de presentatieruimte staan de stoelen op een met groene vloerkleed bedekte tribune opgesteld. Theo Beijsterveldt, een werknemer van Raab Karcher, pakt de microfoon en heet ons allen van harte welkom.

Groots in houten en stalen trappen

Voor particuliere en professionele opdrachtgever

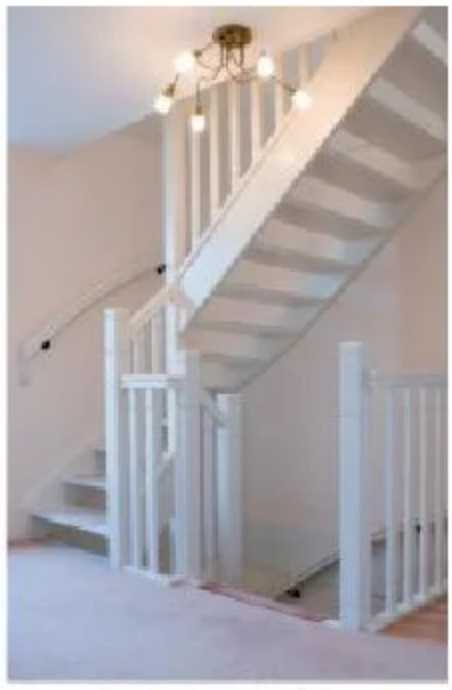

Trappenfabriek
Vermeulen

Trappenfabriek Vermeulen BV
Lokkerdreef 14
4879 ND Etten-Leur
Postbus 82
4870 AB Etten-Leur
T: (076) 508 80 00
F: (076) 508 80 60
E: info@vermeulen-trappen.nl
I: www.vermeulen-trappen.nl

Showroom met ruim 35 trappen
openingstijden:
ma t/m vrij van 08:00 - 17:00
za van 10:00 - 16:00

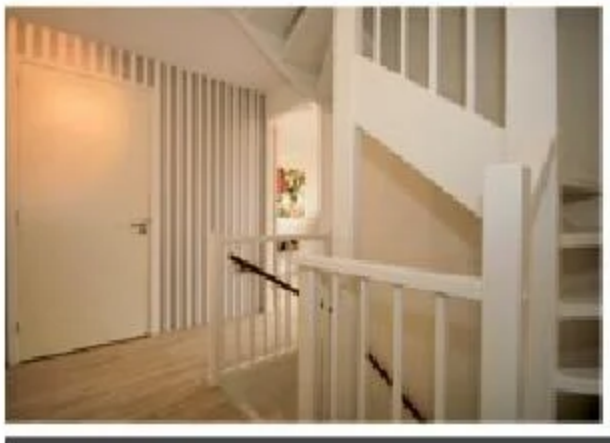

Leveringsprogramma:
houten en stalen trappen en hekwerken voor woning- en utiliteitsbouw, voor nieuwbouw, verbouw en renovatie, van enkelstuks tot seriematig, van eenvoudig tot exclusief

Dit gevolgd door een intro filmpje. In dit filmpje worden verschillende ‘nieuwe’ termen geïntroduceerd, zoals; Greenworks en Leanworks. Op de locatie waar wij ons bevinden is de zogeheten Raab Karcher Greenworks Academy gevestigd. Deze academy is bedoelt voor het geven van presentaties zodat een groter publiek kennis maakt en getraind word om maatschappelijk verantwoord met milieubewuste (bouw) materialen te werken voor het behoud van onze leefomgeving. Greenworks is in 2010 ontwikkeld. Er zijn in Nederland drie academies gevestigd. Tijdens de presentatie is er genoeg ruimte voor interactie. ‘’We krijgen vragen uit het publiek en dat vinden we fijn. We zijn soms overvraagd, maar dan gaan we er mee aan de slag en hebben we de volgende dag een antwoord’’, zegt John Suijkerbuijk, een medewerker van Raab Karcher. Greenworks Academy staat voor leren, zien en doen. De microfoon wordt overgenomen door Harrold Wint, projectmanager van Leanworks. Leanworks is compleet logistieke ondersteuning. Volgens Raab Karcher moet er eerder in het bouwproject samen met de klant om de tafel gezeten worden. ‘’ We streven naar meer omzet bij de klant’’, verklaard Harrold. Het belangrijkste van Leanworks is dat de klant logistiek ontlast wordt van het begin tot het einde van het project. Deze ondersteuning moet zo duurzaam en effectief mogelijk gebeuren. Hiervan geeft Harrold een voorbeeld: ‘’In de traditionele bouw wordt door verschillende leveranciers aangeleverd op de bouwplaats. Dit kan zorgen voor een enorme logistieke chaos. Ook zorgt het voor veel vrachtverkeer op weg. Leanworks heeft een goede oplossing: alle leveranciers leveren bij ons op één plek (zogenaamde HUB), vanuit daar gaan er een of twee vrachtwagens naar de bouwplaats toe. Dit is milieuvriendelijker en zorgt voor een minder grote chaos, omdat er minder vrachtwagens per dag op de bouwlocatie aankomen en er daardoor veel minder logistieke bewegingen in de omgeving van de bouwplaats zullen zijn. Dit is slechts een van de slimme manieren waarmee Leanworks het hun klanten zo makkelijk mogelijk wilt maken. Na deze interessante presentatie krijgen we de mogelijkheid om de rest van het Greenworks Academy-gebouw te verkennen. Al snel vangt het eerste S.O.B.-lid de geur van chips en bier op, dat aan de andere kant van het pand wordt klaargezet. Niet veel later volgt de rest. Deze zeer interessante en feestelijke avond wordt goed afgesloten. Laten we hopen dat deze gezellige club nog vaak mag toosten.

Verschillende dakconstructies

SPORTINFRABOUW
Voetbalvelden
Hockey terreinen
Rugbyvelden
Atletiekpistes
Finse pistes
Indoor sportterreinen
Omnisport terreinen
Parken en groene ruimten
Speeltuinen
Tennisvelden
Specials
BMX- en Wielerpistes -
Skeeler banen
SPORTINFRABOUW
Sportinfrabouw N.V.
Essendonk 19
2910 Essen
Tel. 03-633 00 05
Fax 03-633 00 06
www.sportinfrabouw.be
info@sportinfrabouw.be

20 jaar
SOB
Studie & Ontmoetingsclub Bouw

MILIEU VERDIENEN BETER

STABU
Beauty and Brains
voor de Bouw
BOUWBREED
STABU
BOUWBREED
De I in BIM, dé standaard van de B&U
www.stabu.org

STABU Bouwbreed

In 2015 heeft STABU een verbeterde systematiek geïntroduceerd op de markt: 'Bouwbreed'.

De systematiek biedt een praktijk-gerichte aanpak om systemen en installaties te specificeren waarbij meerdere administratieve stelsels kunnen worden gebruikt. In samen-spraak met de markt is het informatiesysteem ontwikkeld.

Verandering? Ja, maar STABU blijft de sector ondersteunen met gestructureerde, gestandaardiseerde en gevalideerde informatie ten behoeve van uitwisseling en samenwerking in de bouwketen.

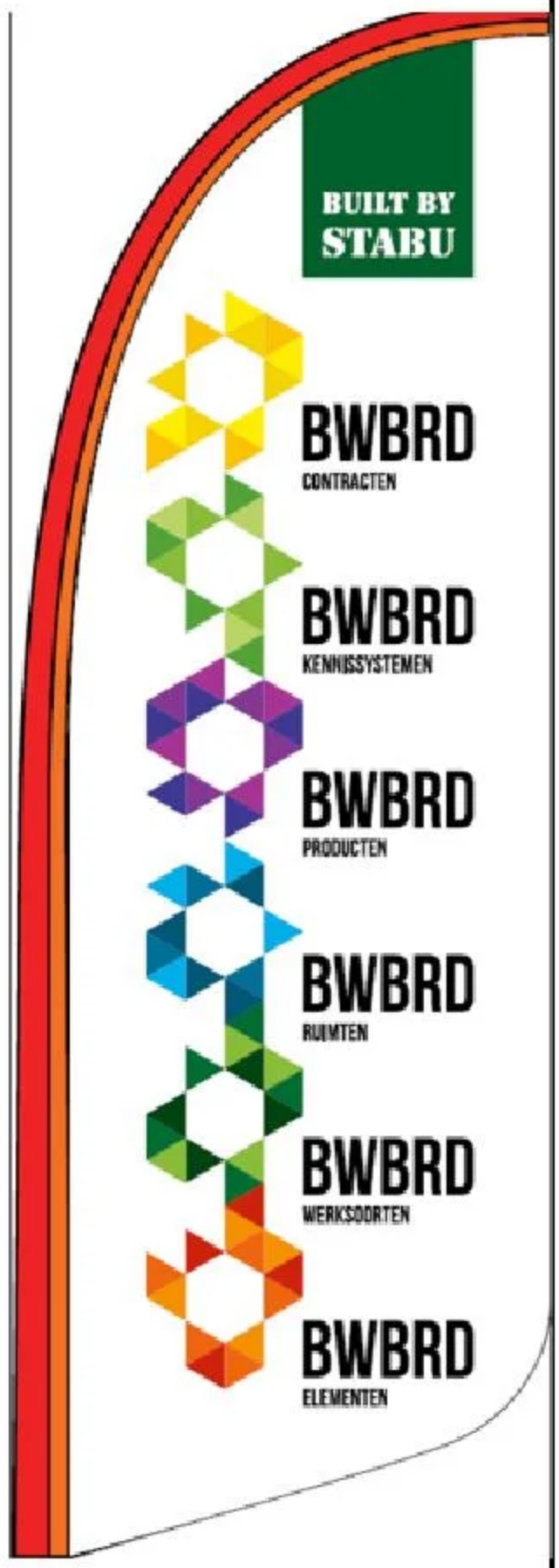

Meer informatie?

Op de website stabu.org is veel informatie te vinden. Belangstelling voor een demonstratie? Bezoek een van onze roadshows of maak een afspraak via 0318 - 633026 of door een e-mail te sturen aan info@stabu.nl

HEEREN
KRAANVERHUUR
TRANSPORT

Specialist in UW Regio

Gastelseweg 161
4705 RA Roosendaal
Tel: 0165-545910
info@heerengroep.nl

WWW.HEERENGROEP.NL

Aardbeving Bestendig Bouwen in Nederland.

Sinds enkele jaren is het thema “aardbevingen” in Nederland flink ruimer in de aandacht gekomen.
Bestaande gebouwen in Noord-Groningen hebben het te verduren, in aanbouw zijnde projecten dienen vaak aangepast te worden en ontwerpen voor toekomstige bouw dienen aardbevingsbestendig uitgevoerd te worden. Relativerend zou je kunnen zeggen dat in échte seismische gebieden gebouwen compleet instorten en er slachtoffers vallen terwijl we in Groningen niets over doden of gewonden horen, wel over scheuren en gestutte oude gebouwen. We moeten slachtoffers natuurlijk met zijn allen ook voorkomen en schade zo veel mogelijk beperken.

Zodoende is “aardbevingsbestendig bouwen” in Nederland realiteit geworden, iets nieuws en veelal onbekend terrein. Speciaal voor deze situatie is als aanvulling op de Europees geregelde Eurocode 8 een nationaal geldend document NPR9998 opgesteld. Deze is zelfs gratis verstrekt en kan kosteloos worden gedownload. Op zich is dat al uniek, want regelgeving en richtlijnen dient men normaal te kopen.

Maar wat is er dan zo onderscheidend aan Nederlandse aardbevingen?
- deze bevingen zijn verhoudingsgewijs krachtig en komen vanuit 3km diepte snel aan het oppervlak, terwijl in tektonische gebieden de trillingen van 10km diepte komen en aan aardoppervlakte in kracht zijn afgezwakt.
- Middels een gemaakte kaart (KNMI kaart ingevoegd) is de sterkte door snelheid van de beving in provincie Groningen duidelijk in beeld gebracht. Men spreekt van een getal in GPa, dit is de Ground Peak Acceleration, ofwel de versnelling op die locatie en daaraan is dus ook de mate van gebouwverplaatsing verbonden.
- uniek is dat de veroorzaker van de aardbevingen bekend is, in tegenstelling tot tektonische bewegingen is hier de oorzaak te vinden in gaswinning en daarmee zijn preventieve maatregelen en schade op een partij verhaalbaar.

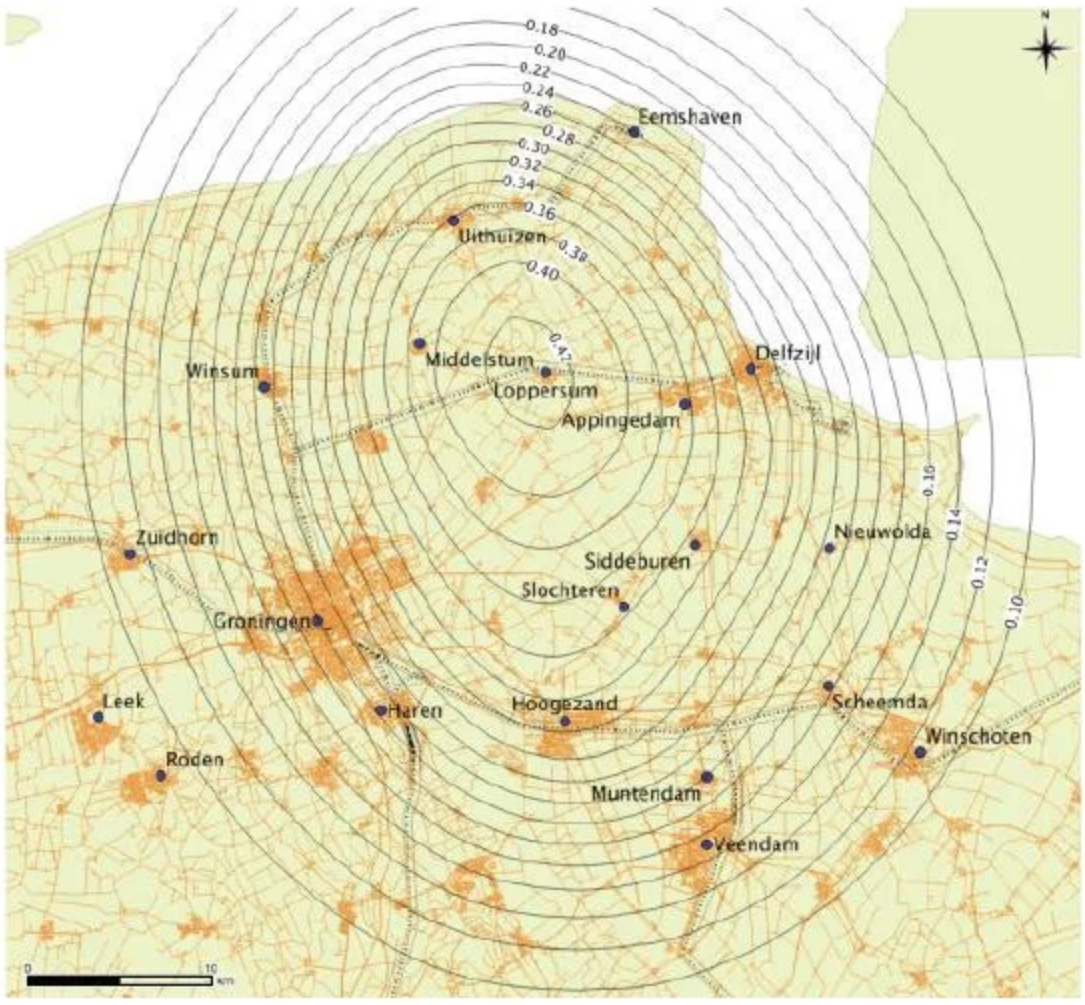

"Het ontwikkelen, ontwerpen, leveren en plaatsen van hemelwatervolvul(nood)afvoersystemen."

Referenties

Distributiecentrum Nieuwegein

Distributiecentrum Venlo

Distributiecentrum Tilburg

Dakkolken Aquadraat

De logica van een aardbeving is dat deze vanuit de aarde komt en daarmee ook de bouwconstructie in de grond in beweging zet. Om het gebouw te beschermen is het dus belangrijk om de opbouw te ontkoppelen van het gedeelte in de aarde. Een goede constructieve methode hiervoor in nieuwbouw en bestaande gebouwen zijn Seismic Isolators (bij zware ceonstructis) of Base Isolation (bij lichte constructies).
Bij hoogbouw is de massa en gewicht groot, ook dat heeft naast PGa invloed op de beweging, als deze massa in beweging wordt gezet door een beving. Hiervoor zijn geavanceerde systemen beschikbaar van speciale rubber oplegblokken (foto 2) die scheef gaan staan tot aan spherical schijven in holle kommen (foto 1)die razend snel heen en weer kunnen bewegen. Vanwege hun komvorm eindigt het gebouw altijd weer terug in het diepste middelpunt van deze kommen. Een prachtige methode voor dergelijke zware constructies.

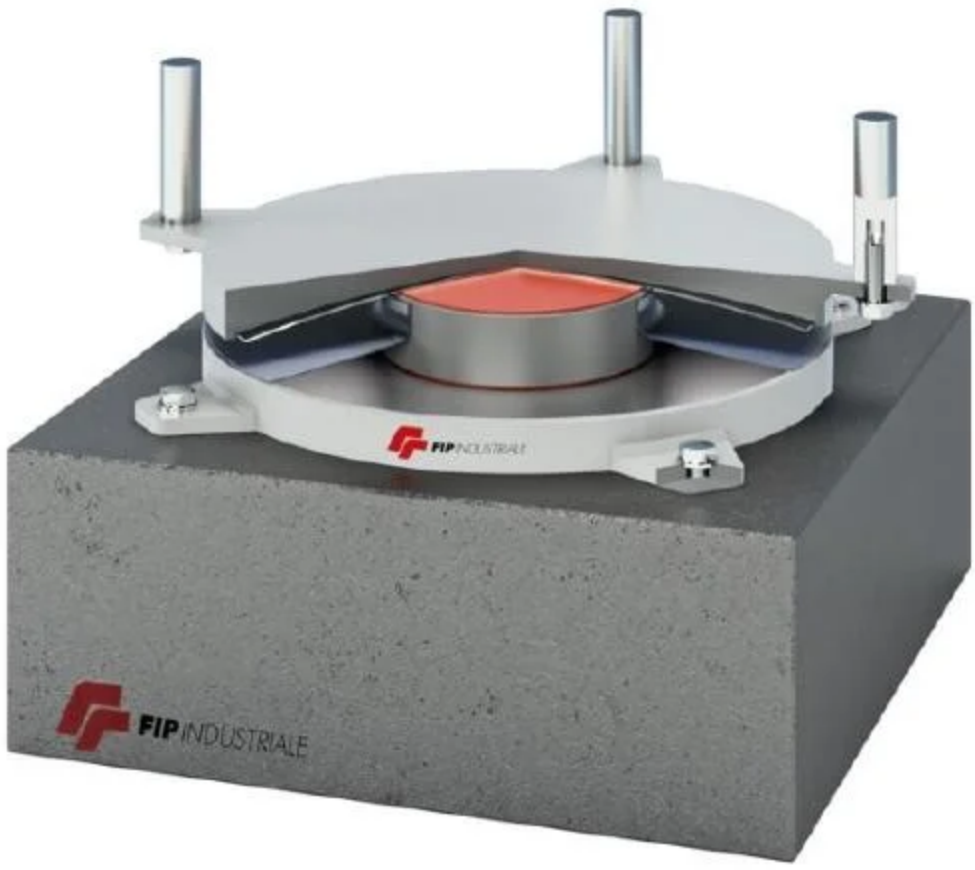

(foto 1) Seismic Isolator Slider = spherical schijven in holle kommen

(foto 2) Seismic Isolator = speciaal rubber oplegblok

MERFORD

TOEGANGSTECHNIEK EN BOUWAKOESTIEK

Maatwerk deuren en roosters met specifieke eigenschappen

- Draaideuren
- Schuifdeuren
- Roldeuren en overheaddeuren
- Roosters en roostergevels; geluiddempend of insteekvrij
- Eigenschappen o.a. geluid-, brand-, kogel-, inbraakwerend

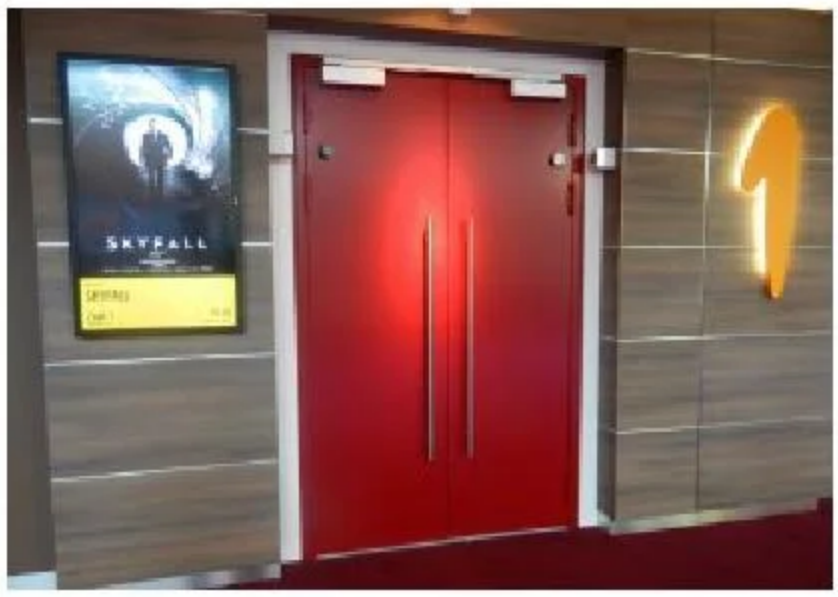

Akoestische materialen voor geluidsisolatie en akoestiek

- Geluidsisolatie; massaplaten en leidingisolatie
- Geluidsabsorptie; akoestische platen en elementen
- Trillingsisolatie; ontkoppeling van wanden en vloeren
- Ontdreuning; dempen van plaatmateriaal

Tel: +31 (0) 183 675 000 | www.merford.com

Nu zijn het met name de grote hoeveelheid aan woningen waar de meeste aandacht naar uit gaat en waar regionale bewoners veilig in moeten kunnen wonen.
Juist die woningen zijn relatief licht en inbouw van ingenieuze glijsystemen zijn in verhouding tot de waarde van het pand erg kostbaar, immers dient ook complete fundering aangepast te worden.

Het zou mooi zijn als voor deze grote groep lichte en lage gebouwen de zogenoemde Low-cost Seismic Elastomeric Bearings (Rubber Base Isolation) toegepast kunnen worden en deskundigen op dit vakgebied zijn het hier wel over eens. In 2015 ben ik zelf betrokken geweest bij de eerste scholen die aardbevingsbestendig zijn gemaakt met Rubber Base Isolation (foto 3). Een school als voorbeeld staat in het epicentrum. Met hoogste PGa had in dergelijk gebouw geringe beweging tot gevolg, waardoor deze Rubber Base Isolation kan voldoen. Zie korte presentatie via :

http://jansnel.com/nieuws/Opdracht-van-de-NAM-tijdelijke-voorziening-voor-kinderen/#.VlDrLE-FNxl

(foto 3) Rubber Base Isolation = voor laagbouw en lichte constructies

Auteur:
Gudy Verhoeven
Als Technisch Specialist bij Vilton bv intensief betrokken bij aardbevingsbestendige bouwmethodes

Isolatie,
essentieel voor onze wereld.

ROCKWOOL® steenwol.
Dé natuurlijke en duurzame isolatie.

www.rockwool.nl

ROCKWOOL®

CREATE AND PROTECT®

Het bestuur nodigt u uit suggesties voor onderwerpen of excursies door te geven, u kunt dit doen:

- d.m.v. telefonisch contact met een van de bestuursleden (telefoonnummers, zie blz.7)
- tijdens een van de bijeenkomsten.
- door uw voorstel te sturen naar: SOB, Postbus 755, 4600 AT Bergen op Zoom
- door uw voorstel te faxen of te mailen naar info@sobwb.nl (meer gegevens? zie blz.7)

AANMELDINGS / ADRESWIJZIGINGS FORMULIER:

Naam : .....
Voorletters + (roepnaam) : .....(.....)
Straatnaam + huisnummer : .....
Postcode + woonplaats : .....
Telefoon : .....
Fax : .....
e-mail : .....
Werkgever/Functie : ...../.....
wenst lid te worden van de Studie & Ontmoetingsclub Bouw (West-Brabant en Tholen).
De contributie bedraagt € 15,00 per jaar
Doorgeven kan schriftelijk via :
E/mail : Info@sobwb.nl.
Secretariaat : SOB p/a Postbus 755 4600 AT BERGEN OP ZOOM
Girorekeningnummer : NL89INGB0007320366
Ten name van : Studie en Ontmoetingsclub Bouw
Plaats : Bergen op Zoom
Contibutiebedrag : € 15,00 per jaar

Uitleg bij IQ woningen

SCHIPPER VLOEREN

- Supervlakke Bedrijfsvloeren
- Vloeivloeren
- Schuimvloeren
- Cement dekvloeren
- Gevel renovatie / reiniging
- Impregneren
- Straalwerk
- Voegwerken

B. Schipper Apeldoorn B.V.
Beemterweg 37
7341 PC APELDOORN

Tel. : 055 -312 17 97
Email : info@schipper.nl
Website : www.schipper.nl

Programma Studie Club Schilders 2016

Donderdag 28 januari 2016, Droog hout rot niet

Dat weten we allemaal, de vraag is hoe kunnen we onze gevelelementen zo goed mogelijk beschermen tegen alle weersinvloeden?
Bertjan Janssen van Doorn, van Ventistone zal ons alles vertellen over dit systeem, de werking, de montage en de afwerking.

Donderdag 24 maart 2016, Restauratie, Decoratie

Meesterschilder/decorateur, Gertjan Nijsse zal ons meenemen in de wondere wereld van imitatie, restauratie en decoratie. Wat we gaan maken blijft nog een verrassing, maar dat we actief aan de slag gaan onder leiding van deze meester is en feit.

Juni 2016, Excursie

Excursie, onderwerp en doel wordt nader bekend gemaakt.

Donderdag 21april 2016, Driessen Verf

DriessenVerf, ontvangt ons op de Belder 1 in Roosendaal. Verdere informatie volgt t.z.t.
En “We willen graag de zomertijd inluiden met een feest en zouden het leuk vinden om samen met jou te proosten op het feit dat we straks weer een uurtje langer licht zullen hebben.

Zaterdag 8 20 oktober 2016, Landelijke Studieclub dag

Landelijke studieclub dag. Organisatie door Studie Club Schilders Twente

Donderdag 20 oktober 2016, Demo-Doe-avond Muurverftechnieken

Op de Demo-Doe avond “Decoratieve muurverf technieken” zijn we te gast bij Simga Coatings, gelegen aan de SIngerweg 14 te Bergen op Zoom. Zij zullen ons laten zien dat we een muur ook anders kunnen afwerken, dan met een standaard muurverf. Een applicatiespecialist van Sigma zal verschillende soorten decoratieve wandafwerkingen demonstreren. Denk hierbij aan een muurverf, met een fluweel of stucco effect.

Donderdag 17 november 2016, Carnavals bouwclub Wij

Bouwclub “Wij” De avond zal in het teken staan hoe creatief een vastenaovandclub omgaat met de middelen die zij ter beschikking hebben of mogelijke combinaties daarvan. De workshops / presentaties zullen gaan van het papierontwerp naar een wagen van 14 meter. Welke materialen gebruik ik, hoe maak ik een figuur en hoe werk ik deze af. Hierbij mogen wij zelf een figuur modelleren met een mes en een coating in hun “Bouwkot” aan de Calandweg 43a te Bergen op Zoom.

Voor info www.scs-westbrabant.nl of info@scs-westbrabant.nl

U wilt faalkosten voorkomen.
Wij bieden PreSets.

Professionele hang- en sluitwerkproducten voor ramen en deuren, in drie voorselecties:

Basic: Het bekende BUVA hang- en sluitwerk dat zijn waarde in de bouwpraktijk heeft bewezen.

Total Control: Voor blijvende en volledige nastelbaarheid van hang- en sluitwerk van ramen en deuren.

Full Proof: Zelfstellend en corrigerend hang- en sluitwerk, voor het opvangen van nagenoeg alle in de praktijk voorkomende bouwtoleranties.

Meer informatie? Bel BUVA, vraag de brochure aan of download deze op buva.nl

BUVA

BRENGT BOUWEN VERDER

0180 - 69 75 00 | buva.nl

Sponsoring of lidmaatschap

AANMELDINGS / ADRESWIJZIGINGS FORMULIER:

Naam BEDRIJF : .....

Activiteit bedrijf : .....

Naam contactpersoon : .....

Voorletters + (roepnaam) : .....(.....)

BEDRIJFSGEGEVENS

Straatnaam + huisnummer : .....

Postcode + woonplaats : .....

Postcode + postbus : .....

Telefoon : .....

Fax : .....

e-mail : .....

Bankrekening nummer : .....

Plaats, Datum : ..... , ...

Handtekening : .....

Doorgeven kan schriftelijk via :

E-mail : Info@sobwb.nl.
Secretariaat : SOB p/a Postbus 755 4600 AT BERGEN OP ZOOM

Girorekeningnummer : 7320366
Ten name van : Studie en Ontmoetingsclub Bouw
Plaats : Bergen op Zoom

Sponsorbedrag : € 125,00 per jaar

Wij bieden hiervoor

-Het bijwonen van thema-avonden met zakenrelatie en/of medewerkers, vooraf aanmelden.
-Logo en link op website.
-advertentie A5 in ons programmaboekje
-Clubblad oplage 500 stuks

GJM Bouwadviseurs is de spil in het bouwproces voor u als particulier, vereniging en (semi)overheid.

➔ Bespreek uw (ver)bouwplannen met de specialist

GJM
BOUWADVISEURS
www.gjm.nl

GJM Bouwadviseurs
Markgravenlaan 3
4624 KK Bergen op Zoom

Telefoon: 0164 25 18 18
Email: info@gjm.nl