

Programmaboekje 2013

VERSLAGEN VAN BIJEENKOMSTEN 2012



Studie & **O**ntmoetingsclub **B**ouw

voor de regio West Brabant en Tholen
Postbus 755, 4600 AT Bergen op Zoom

www.sobwb.nl

Sigma Coatings - toekomstgerichte oplossingen



Ervaar het met Sigma

Sigma Coatings Service Center
Slingerweg 14
4613 BR Bergen op Zoom
Tel: 0164-255836
Fax: 0164-259175
www.sigma.nl



Sigma Coatings Service Center
Druivenstraat 51
4816 KB Breda
Tel: 076-5717600
Fax: 076-5717610
www.sigma.nl



PRIMA. SIGMA.



PPG SBU architectural Coatings EMEA Amsterdamseweg 14, NL- 1422 AD UITHOORN (NL) Region Northern Europa

VOORWOORD

Geachte lezer,

Voor u ligt de 9^e uitgave van het programmaboekje van de STUDIE & ONTMOETINGSCLUB BOUW en zijn we dus bijna toe aan de 2^e lustrum van het boekje.

Zoals u van onze vereniging mag verwachten geeft dit boekwerkje een duidelijk beeld weer waar de SOB voor staat:

“het vermeerderen en uitwisselen van in de bouwbranche relevante vakkennis en het onderhouden van contacten tussen de leden onderling.”

Bij het schrijven van dit voorwoord besef ik dat we al een aantal moeilijke jaren van recessie achter de rug hebben en dat het licht aan de horizon moeilijk te zien is. De bouw ondergaat een moeilijke periode waarbij onze leden en sponsors zeker niet gespaard worden. Daarom ben ik juist zo blij, dat ondanks deze moeilijke tijd onze leden en sponsors trouw blijven aan de club. Mede hierdoor is het mogelijk om weer een mooi jaar te organiseren voor onze leden en sponsorleden. Daarbij hoop ik dat onze club een kleine bijdrage kan leveren aan het doorstaan van deze lastige periode. Door de kennis en contacten te verbreden, tijdens onze thema-avonden, waarbij innovaties en inspiraties centraal staan, worden we wellicht ook komend jaar zodanig geprikkeld, zodat wij sterker uit deze crisis komen. Want een ding is zeker, ook aan deze crisis komt een eind.

Traditiegetrouw kunt u in het programmaboekje zien welke thema-avonden/ excursies in 2013 zijn vastgesteld met de bijbehorende data. Gezien de onderwerpen zullen het weer interessante avonden zijn, waarbij we weer volop inspiratie en verdieping kunnen opdoen. Daarnaast zijn de verslagen van de excursie en thema-avonden van het afgelopen jaar opgenomen. Stuk voor stuk inspirerende avonden zoals de avonden over magnetisch licht, betonpompen en de bezoeken aan het gereedschapsmuseum, de A4 en het station van Antwerpen. Ook de extra ingelaste bijzondere thema avond met het bezoek aan de VIBA expo in Den Bosch was gezien zijn vele innovaties op energiebesparing zeker geslaagd.

Een woord van dank gaat ook uit naar de medebestuurleden voor hun ondersteuning en inzet in het voorgaande clubjaar. In het bijzonder dank ik Anton en Monique voor hun bijdrage van de afgelopen jaren, wij wensen hen veel succes met hun verdere carrière. Mede door het stoppen van deze twee bestuursleden, heeft het bestuur weer behoefte aan nieuwe bestuursleden. Indien u interesse heeft schroom niet en neem contact op met mij of een van de andere bestuursleden.

Mocht u na het lezen van deze woorden en de rest van het programmaboekje meer willen weten van onze vereniging dan kunt u op onze website www.sobwb.nl de aanvullende informatie vinden. Wilt u lid of sponsorlid worden, dan kan u zich digitaal opgeven via info@sobwb.nl, t.a.v. onze secretaris Henk van Bergen. U kan ook het inschrijfformulier gebruiken die op een van de pagina's in dit boekje is opgenomen.

Hopelijk tot ziens op een van onze bijeenkomsten.

Marcel Bleij, voorzitter.



U ZOEKT EEN LEERLING



TIMMERMAN



METSELAAR?

WIJ BIEDEN U DE MOGELIJKHEID!!



**Samenwerkingsverband
Praktijkopleiding Bouw**

Tel.: 0164 – 213555.

Website: www.bouwopleidingzuidwest.nl



**Samenwerkingsverband Praktijkopleiding
Timmer- en Meubelindustrie**

DOELSTELLING

Het doel van de vereniging is:

- het vermeerderen en uitwisselen van in de bouwbranche relevante vakkennis
- bij de keuze van de onderwerpen die tijdens de te organiseren avonden aan bod komen te streven naar een zo breed mogelijke belangstelling
- het onderhouden van contacten tussen de leden onderling
- dat het lidmaatschap open staat voor alle niveaus c.q. functies in de bouw en/of iedereen die geïnteresseerd is in de bedrijfstak

Draagvlak

Uitgangspunt is een breed draagvlak te realiseren waarbij zoveel mogelijk personen en organisaties het zinnig achten actief dan wel ondersteunend een bijdrage te leveren aan de SOB. In algemene zin zijn hierbij voor de branche met name te noemen:

- werkgevers- en werknemersorganisaties
- instellingen voor technisch onderwijs
- woningbouwverenigingen e.d.
- toeleveringsbedrijven

Organisatie

Bedoeld is een zelfstandige, autonome vereniging met een gebruikelijke bestuursvorm voor de regio West-Brabant en Tholen.

Het bestuur kan in overleg met betrokken partijen per jaar een programma voorstellen en vastleggen. De leden betalen € 15,00 contributie per jaar voor het lidmaatschap. Met behulp van de verkregen middelen kan worden gestreefd naar het organiseren van een vier- of vijftal avonden per jaar, al of niet aangevuld met een dagexcursie naar aanleiding van een bijzonder project of een bijzondere gebeurtenis.

Voor de dagexcursie kan een kostendekkende bijdrage van de deelnemers worden gevraagd.

Onderwerpen

Afhankelijk van de te inventariseren belangstelling en van de praktische mogelijkheden kunnen thema-avonden, demonstraties e.d. worden georganiseerd die enige relatie hebben met de diverse fasen van het bouwproces.

WWW.SOBWB.NL

Graag brengen wij onder uw aandacht **De Studieclub Schilders**, die bijeenkomsten heeft in de vestiging van het Markiezaat College aan de Nobellaan 27, 6 te Bergen op Zoom.
Voor informatie kun u terecht bij Piet Maas 06-22836154, e-mail : info@scs-westbrabant.nl

www.scs-westbrabant.nl



ASK ROMEIN BOUW



U wilt een bedrijfsgebouw dat volledig aan uw wensen voldoet. Een gebouw waarin rekening is gehouden met uw bedrijfsprocessen en uw manier van werken. En waarin kwaliteit en duurzaamheid vanzelfsprekend zijn. Maar kan dat tegen een scherpe prijs?

ASK Romein Bouw levert al jarenlang het bewijs.

ASK Romein ziet in ieder bouwproject, waar ook ter wereld, een uitdaging om met haar eigen afdelingen verkoop, engineering en uitvoering op een innovatieve en flexibele wijze, binnen de door de klant gestelde voorwaarden met betrekking tot tijd, kwaliteit en budget, het project te realiseren.

ASK Romein Bouw B.V.
Postbus 1732 4700 BS Roosendaal
Tel.: +31 (0)165 - 750300
Fax: +31 (0)165 - 558448
E: info@ask-romein.com
www.ask-romein.com



Kwaliteitsbouwers van elk formaat!

PERSONALIA VAN DE BESTUURSLEDEN

Marcel Bleij

Voorzitter

Directeur ASK Romein Bouw te Roosendaal

Telefoon: 0165-750300

Tel. Mobiel: 06-10832032

René Kop

Vice-voorzitter

Acquisiteur bij BUVA rationele bouwproducten BV.. te Barendrecht.

Tel. mobiel: 06-22373702

E-mail: rene.kop@buva.nl

Henk van Bergen

Bestuurslid / Secretaris

Vestigingsleider Leys BV vestiging Dordrecht

Tel. privé: 0165-549646

Tel. Mobiel: 06-44428412

E-mail: h.vanbergen@sobwb.nl

Ad Wijmans

bestuurslid / ledenadministratie

Docent VMBO Westerpoort Tholen

Tel. privé: 0167-566775

Dré Meesters

bestuurslid

Technisch specialist beton & infra bij Vilton.

Tel. mobiel: 06-13345503

Tel. Privé 0165-396707

E-mail: d.meesters@vilton.nl

Studie en Ontmoetingsclub Bouw

secretariaat

p/a Postbus 755

4600 AT BERGEN OP ZOOM

Website:

E-mail: info@sobwb.nl

Url : www.sobwb.nl

Het bestuur nodigt u uit suggesties voor onderwerpen of excursies door te geven, u kunt dit doen:

- d.m.v. telefonisch contact met een van de bestuursleden
- tijdens een van de bijeenkomsten.
- door uw voorstel te mailen naar info@sobwb.nl



Op het Markiezaat College kunt u bouwen

Vormgeving, Bouw- & Beschermingstechniek

Markiezaat College

Open Dagen
25 januari 17.00 - 21.00 uur
26 januari 10.00 - 14.00 uur

Nobellaan 27
4622 AH Bergen op Zoom
T 0164 28 16 11
F 0164 28 16 66
E markiezaat@rocwb.nl

Goed zijn in uw vak is één, goed blijven op uw vakgebied is een tweede. Kwaliteit in uw werk behoudt u door een opleiding of cursus te volgen bij het Markiezaat College. Ook als u al een tijdje werkt!

Het Markiezaat College biedt vele opleidingsmogelijkheden, zowel in voltijd als in deeltijd en op het niveau dat bij u past. Vraag eens informatie aan over:

■ Bouwtechniek ■ Houtbewerking ■ Schilderen

markiezaat.nl

Markiezaat College, **het échte werk**

● Onderdeel van ROC West-Brabant

Verslag van de 1^e thema-avond maandag 30 januari 2012

“Magnetisch licht”

Op 30 januari 2012 heeft Rofianda Consultancy BV een gehouden nttatie ging over magnetisch licht, het eerste deel van de presentatie ging over de technische kant van onder andere Magnetisch licht. Ronald Gronsveld van Rofianda Consultancy BV heeft dit op bijzonder heldere wijze uitgelegd. Magnetisch licht in deze vorm bestaat uit door inductie opgewekt licht. Hetgeen vele voordelen met zich meebrengt. Bezoek zeker hun website om hier meer info over te verkrijgen. Tijdens de presentatie zijn de door hun meegebrachte, diverse typen armaturen en lampen getoond. En we kunnen zeker stellen dat deze een verlichting zullen zijn naar de toekomst toe.

Na de pauze werd aan de hand van een aantal praktijk voorbeelden het nut van een lichtplan uitgelegd. Dit aan de hand van de door hun uitgevoerde projecten. Christ Smulders en Ronald Gronsveld geven helder aan wat het grote voordeel van een lichtplan is. We leerde er dat strategisch geplaatste lampen het totaal aantal kunnen reduceren. En dat we rekening dienen te houden met het type licht, dit om het juiste lichtbeeld te krijgen. Doen we dat niet krijg te maken met valse schaduw en vertekend beeld. Met name i.v.m. kleuren zal dit vervelend zijn.

Kortom een nuttige en zeer informatieve avond. Waarop we geleerd hebben dat licht meer is dan het licht aan het einde van de spreekwoordelijke tunnel. Het is letterlijk onderdeel van onze toekomst en bepalend hoe we efficiënt en spaarzaam hiermee om kunnen gaan.



Auteur : Dré Meesters

**B O U W T E C H N I S C H
B U R E A U
..... +
B O R I S**

BESTEK - BEGROTING - BOUWMANAGEMENT

Edwin & Monique Klijn - Paviljoentjalk 41 - 4617 GM Bergen op Zoom
T +31 (0)164 27 31 51 - M +31 (0)6 45174125 - www.bureauboris.nl



Woonzorg Moergestel

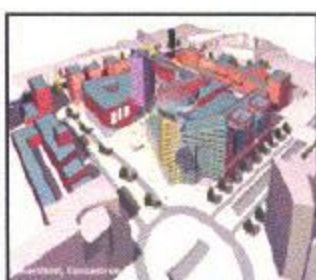

"Eemplein" Amersfoort



Kantoor "DIT" Oud Gastel



Scholtus Document Services

Copy- en printservice

- Bouwtekeningen
- Scannen, kopiëren, plotten
- Kleur en zwart-wit
- Gespecialiseerd in het vermenigvuldigen van bestekken inclusief verzending
- Haal- en brengservice

Zuid-Oostsingel 23a - 4611 BB Bergen op Zoom - Tel. 0164-256930

www.printservicesds.nl

Verslag van de 2^e thema-avond 17 april 2012

“ Betonpompen door Faber Betonpompen”

Op dinsdag 17 april 2012 hebben de medewerkers van Faber beton pompen ons een kijkje gegund in de wereld van hoogwaardig beton verwerken.

Arjan Verhoef van Faber heeft ons deze avond bijgepraat over beton pompen op hoogbouwprojecten. Faber biedt torenhoog op elke verdiepingvloer uitkomst voor de verdeling van betonmortel.

We leerde dat dankzij een verdeelgiek en de stationaire betonpomp, de bouwkraan beschikbaar blijft voor andere bouwwerkzaamheden. En we weten allemaal wat dat voor voordelen oplevert. Daarnaast hebben we vooral kennis genomen van het feit dat materieel kennis zeker zeer belangrijk is in deze tak van sport en dat Faber hier zeker kaas van gegeten heeft.

Kijk zeker eens op www.dakvanrotterdam.nl Faber is hier bij de top tien van hoogste gebouwen in Rotterdam betrokken geweest. En zoals we deze avond gezien hebben niet voor niets.

Kijk zeker eens op hun website voor meer info en wetenswaardigheden.

Na de pauze kwam Jos Nederstigt aan het woord een van de drijvende krachten achter hun celbeton. We leerde dat we verschillende soorten hierin hebben.

We hebben bijvoorbeeld prefab beton, waterdoorlatend beton, hogesterkte beton, (het nieuwe) Poly-Celbeton, ze tillen zelfs verzakte vloeren omhoog met hun celbeton. We kregen in dit gedeelte dus informatie te over, betreffende de grote diversiteit in beton innovaties waar hun mee mogen werken.

Dit was volgens ons een boeiende en variërende avond. En zeker een waarmee we leerde dat beton storten niet zo maar voor lief genomen moet worden. Het is zeker topsport en let heel nauw. We zijn er dan ook van overtuigd geraakt dat beton een van de stabiele factoren zal zijn voor hoogbouw en speciale projecten van de toekomst.



Auteur: Dré Meesters

Geen woning zonder BUVA...

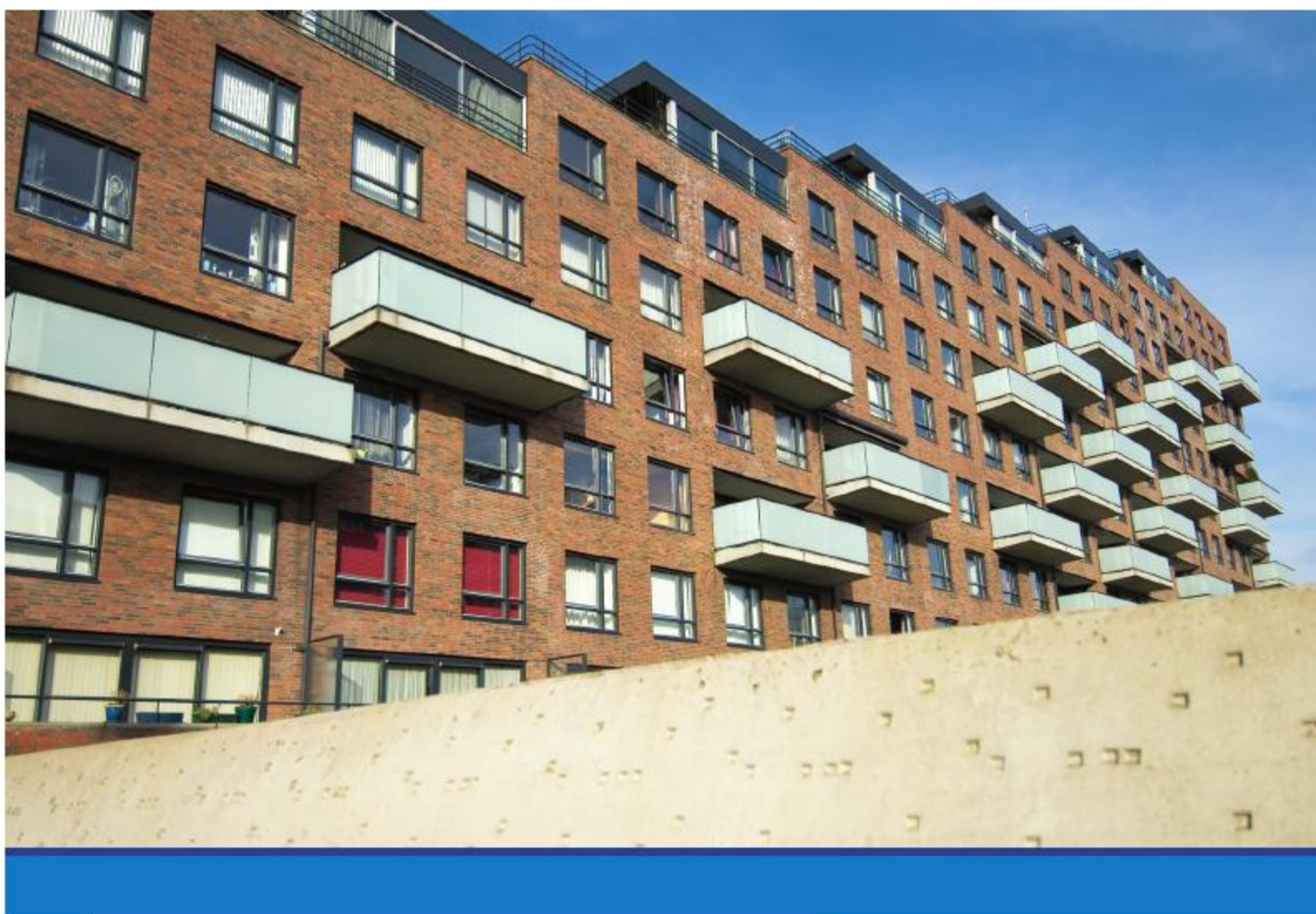

BUVA, producent en leverancier van bouwproducten voor de woning- en utiliteitsbouw. Maar ook en vooral onafhankelijk productontwikkelaar. Want BUVA speelt graag in op de behoeften in de markt. En dat al sinds 1946.

Dus of het nu hang- of sluitwerk betreft, ventilatiesystemen, hardglas ramen, aluminium profielen of postkasten, BUVA staat voor doordachte én oplossingsgerichte innovatie. Innovatie die alomtgewaardeerd wordt. Niet voor niets vindt u de bouwproducten van BUVA echt overal terug...

BUVA

rationele bouwproducten

Bremen 5
2993 LJ Barendrecht
Telefoon: 0180 69 75 00
Email: info@buva.nl

Kijk voor meer informatie op www.buva.nl



Studie & Ontmoetingsclub Bouw
p/a SPB Postbus 755 4600 AT Bergen op Zoom

Kort Verslag Algemene Ledenvergadering 17 april 2012

Marcel Bleij opent de vergadering en heet iedereen welkom.

1. Ingekomen stukken/mededelingen:

We hebben als club een goed jaar gehad in 2011 en de keuze om aan te melden is gedaan om de gastsprekers te kunnen melden hoeveel deelnemers er komen..

2. Notulen algemene ledenvergadering 22 maart 2011 staan op bladzijde 13 in het boekje 2012 De notulen worden door de aanwezigen goedgekeurd.

3. Jaarverslag clubjaar 2012

Staat op bladzijde 19 van het programmaboekje 2012

4. Financieel verslag door Marcel Bleij en controle van de kascommissie.

Marcel Bleij deelt mede dat nog niet alle inkomsten verwerkt zijn en dat de kas op een later tijdstip wordt gecontroleerd, door de kascommissie.

De kascommissie bestaande uit:

- Dré Meesters, van der Waalstraat 1, 4702 SB ROOSENDAAL
- Jack Hack, Gastelseweg 160, 4705 RB ROOSENDAAL

De zittingsduur van de kascommissie is 2 jaar in 2012 is en nieuwe kascommissie gekozen voor de jaren 2013 en 2014 namelijk :

- Sam Sonneveld, Chromiedijk 63, 4706 EV ROOSENDAAL
- Marijn Brant, Fluwijnberg 86, 4708 CA ROOSENDAAL

5. Rooster van aftreden/bestuursverkiezing aftredend en herkiesbaar zijn:

René Kop	Herkiesbaar en Herkozen
Marcel Bleij <u>Penningmeester</u> Voorzitter	Herkiesbaar en Herkozen

6. Rondvraag.

Geen

7. Sluiting.

steenhouwerij **deKort**



*Wij denken,
maken en dromen
met u mee!*



Steenhouwerij de Kort is een vooraanstaand producent en leverancier van ambachtelijk gemaakte natuursteen producten. Door creatief meedenken maken we samen van uw woning úw droomwoning. Loop eens binnen. Wij geven u graag goed advies over natuursteen, vorm en kleur. Kwaliteit en duurzaamheid zijn net als een scherpe prijs vanzelfsprekend.

steenhouwerij de kort levert
natuursteen
voor binnen & buiten aan
aannemers én particulieren.

steenhouwerij **deKort**

steenhouwerijdeKort - Abraham de Haanstraat 4-6 4624 HX Bergen op Zoom
Tel. (0164) 23 41 09 Fax (0164) 24 51 00 www.dekortnatuursteen.nl E-mail kees@dekortnatuursteen.nl

Verslag van de excursie naar Station Antwerpen 22 juni 2012

“Onderwerp rondleiding door station Antwerpen”

Op 22-06-12 heeft het SOB een bezoek met rondleiding aan het station aan Antwerpen gebracht.

Zeven jaar geleden zijn we in de indrukwekkende bouwput rondom en in het station van Antwerpen geweest, en hebben nu het eindresultaat mogen aanschouwen.

Een stadsgids gaf ons duidelijk uitleg over het ontstaan van een spoorlijn als behoefte uit het feit dat na de onafhankelijkheid van België er een goede verbinding met het Ruhrgebied gewenst was.

In 1836 was er opdracht gegeven door Leopold II om het spoor door te trekken naar Antwerpen. Het eerste houten stationnetje werd gebouwd buiten de stadsmuren, omdat men geen doorbraak in deze muur wilde.

In 1839 een groter houten station en uitbreiding van aantal spoorlijnen naar 10.

In 1905 werd het huidige station opgeleverd door de stadsarchitect van Brugge.

In 2007 werd door komst van de HSL gestart met uitbreiding van het huidige station.

Voorwaarde voor Europese subsidies was dat het station in de oorspronkelijke staat gerestaureerd zou worden.

Het leistenen dak moest weer een roodkoperen bedekking krijgen. De natuurstenen ornamenten waren door de weersinvloeden zodanig aangetast dat vervanging noodzakelijk bleek. Daar er geen goed alternatief beschikbaar bleek, heeft men een composietmateriaal hiervoor ontwikkeld.



Tijdens de verbouwing



22 juni 2012

De stalen perronoverkapping van (1895) was behoorlijk door roest aangetast. Hiervoor heeft men 15000 klinknagels moeten vervangen. Lassen was geen optie. Deze constructie was 40 meter hoog om de stoom en rook niet tot overlast van de reizigers te laten zijn. Het glas werd door polycarbonaat vervangen vanwege veiligheid en gewicht. In de ontvangsthal zitten 7 verschillende soorten marmer, twee ervan bleken afkomstig uit gesloten marmergroeven in België. De groeve werd speciaal hiervoor weer in gebruik genomen. Onder het monumentale gebouw ging men een aankomsthal voor HSL en overige treinen graven. Dit mocht natuurlijk niet te koste gaan van het oude gebouw. Met GPS werden alle coördinaten in beeld gebracht, er mocht geen centimeter zetting plaatsvinden. Dit heeft men weten te voorkomen door onder het station buispalen te boren en met sludge te impregneren. Met een

Groots in houten en stalen trappen

Voor particuliere en professionele opdrachtgever



Trappenfabriek Vermeulen BV

Lokkerdreef 14
4879 ND Etten-Leur
Postbus 82
4870 AB Etten-Leur
T: (076) 508 80 00
F: (076) 508 80 60

E: info@vermeulen-trappen.nl
I: www.vermeulen-trappen.nl



Showroom met ruim 35 trappen
openingstijden:
ma t/m vrij van 08:00 - 17:00
za van 10:00 - 16:00

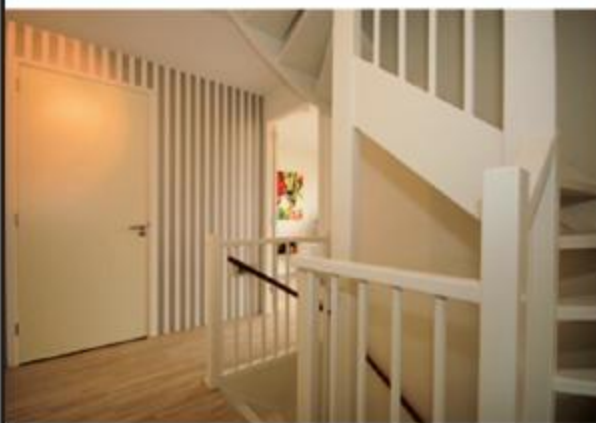

Leveringsprogramma:

houten en stalen trappen en hekwerken voor woning- en utiliteitsbouw, voor nieuwbouw, verbouw en renovatie, van enkelstuks tot seriematig, van eenvoudig tot exclusief

boormachine is een 1200 meter lange tunnelschacht geboord. Op 20 meter diep komt nu de HSL binnen en kan ook als transitostation dienen. Dit is een van de 3 niveaus met totaal 14 sporen. Vroeger was het een kopstation (en is het voor veel lijnen nog steeds) dus de trein moest er langs dezelfde weg als hij gekomen was weer uit. 60000 reizigers doen per dag het station aan. Er is nu ook een rechtstreekse verbinding met een metrostation. Het totale spoorproject kostte 1.6 miljard Euro. De opzet om van het station meer dan een plaats voor reizigers alleen te maken is meer dan geslaagd. Het is met de tientallen winkels, eet- en drinkgelegenheden en riante parkeerkelder/fietsenstalling onder het Koningin Astrid plein een multifunctionele ontmoetingsplaats geworden van een multiculturele wereldstad. Dit megaproject heeft weer een diepe indruk achtergelaten, en de Studie en Ontmoetingsclub Bouw kan weer een topreferentie op zijn lijst toevoegen.

Auteur : René Kop



Thema-avonden en excursies 2013

1. Vrijdagmiddag 25 januari 2013

Aanvang 14.00 uur.

Locatie :van der Vormplein 19, 3072MG Rotterdam

de verticale stad "de Rotterdam"

Bezoek van de bouwplaats van het grootste gebouw van Nederland ontworpen door Rem Koolhaas.

De Rotterdam bestaat uit drie dicht naast elkaar geplaatste torens van bijna 150 meter hoog, waarvan de bovenste helft verschoven is ten opzichte van de onderste. De oppervlakte is ca. 160.000 m² en in volume zal De Rotterdam het grootste gebouw van Nederland worden dat in één keer is ontwikkeld.

(aanmelding via info@sobwb.nl)

2. Dinsdagavond 9 april 2013

Aanvang 19.00 uur.

Locatie: huisvesting SPB, Nobellaan 27 te Bergen op Zoom.

"Algemene Ledenvergadering"

(aanmelding via info@sobwb.nl)

Jaarlijks algemene ledenvergadering met o.a.:

- Ingekomen stukken en mededelingen
- Notulen ALV 2012,
- Jaarverslag 2012
- Financieel verslag 2012
- Rooster van aftreden
- Verkiezing/herkiezen nieuwe bestuursleden
- Nieuwe kascommissie
- Rondvraag.

"Kunstgrasvelden & onderdruk rioleringen"

Op het dak van de nieuwe parkeergarage van de IKEA te Utrecht wordt momenteel een voetbalveld gerealiseerd op 10 meter boven maaiveld. Door inventief en innovatief samen te werken is men er in geslaagd om een lichte voetbalveld constructie te ontwerpen, die qua speelbaarheid en waterhuishouding voldoet aan de Fifa 2 ** voetbalveld. Hoe dit werkt en wat dit oplevert wordt ons deze avond duidelijk gemaakt.

3. Maandagavond ?? mei 2013

Aanvang 19.00 uur

Locatie : Nader te bepalen

“Bezoek Timmerfabriek”

(aanmelding via info@sobwb.nl)

4. Maandagavond 9 september 2013

Aanvang 19.00 uur.

Locatie : project Vissershaven Bergen op Zoom

“Vissershaven Bergen op Zoom”

Bergh Bouw Bergen op Zoom nodigt het SOB uit om hun project Vissershaven hun beleving van Maatschappelijk Verantwoord Ondernemen te delen.

MVO is een gevoel een beleving en is geworteld in de mensen binnen het bedrijf.

Hoe wordt dit in de praktijk ingevuld, en wat betekent het voor de bedrijfsvoering en uitvoering van een project. Ook duurzaamheid is hier een onderdeel van.

(aanmelding via info@sobwb.nl)

5. Dinsdagavond 19 november 2013

Aanvang 19.00 uur

Locatie: huisvesting SPB, Nobellaan 27 te Bergen op Zoom.

“Akoestiek in de Bouw door Vilton”

Geluid kan ervaren worden als iets aangenaams of als een nuttig signaal, maar geluid kan ook tot overlast leiden. Vilton maakt onderscheid in bouwakoestiek (ruimtes onderling of buiten binnen) en ruimte akoestiek (galm en gedrag binnen een ruimte). In deze presentatie zal Vilton u bijpraten omtrent dit omvangrijke en vaak ondergewaardeerde onderwerp. Zij zullen diverse voorbeelden bespreken en behandelen alsmede de oplossingen welke zij kunnen bieden.

(aanmelding via info@sobwb.nl)

Bijzondere thema-avonden 2013

6. Dinsdagavond ?? ?? 2013

Aanvang 19.00 uur

“Nog nader te bepalen”

Heeft u nog ideeën voor thema-avonden?

Laat ons het weten op een van de avonden aan het bestuur

Of aan : info@sobwb.nl

Advies & Engineering op hoog niveau

www.iob.nl

IOB, uw partner voor:

beheer & onderhoud, bouwkostenadvies, bouwplantoetsing, bouwtechniek, constructieadvies, installatieadvies, geometrie en infra/civiele techniek.



Hellevoetsluis

T 0181-318122

Dordrecht

T 078-6527660

Oudewater

T 0348-479020



Jaarverslag 2012 (concept)

Beste Leden, sponsoren, sponsorleden en geïnteresseerden,

Terug kijkend op 2012 hebben we met onze een zeer gevarieerd en afwisselend programma georganiseerd, te denken aan het bouwplaatsbezoek van het eerste Aquaduct in West-Brabant, bezoek aan de expositie duurzaam bouwen te Den Bosch, de excursie 7 jaar later naar station Antwerpen, het onbekende magnetische licht ook wel inductieverlichting genoemd, waarbij met een lichtplan energie bespaard kan worden, de manier van verwerken van beton door middel van pompen en druk en natuurlijk de hekkensluis, het bezoek aan De Holle Roffel het gereedschapsmuseum waar veel van de leden zelfs nog mee gewerkt hebben of nog kennen van de verhalen van hun voorouders, daar aansluitend de afsluiting in Café de Commerce in Kruisland, maakt het jaar geheel compleet en hebben we de naam van de club waargemaakt.

Aan de opkomst blijkt tevens dat we een solide club zijn, met zeer geïnteresseerde leden en sponsorleden er wordt altijd met aandacht geluisterd en de vragen zijn van een hoog niveau. Dat spreekt onze gastsprekers ontzettend aan en deze wil ik dan ook bedanken voor hun bereidheid om onze clubleden en sponsorleden een thema-avond of excursie te verzorgen.

2013 is het jaar waarin wij onze website zullen gaan vernieuwen en aanpassen aan de huidige techniek, waardoor wij ons weer interactief met onze club op het World Wide Web kunnen presenteren en u op de hoogte houden van de laatste ontwikkelingen in het programma en natuurlijk alle verslagen van de afgelopen jaren, een rijke geschiedenis van thema's en excursie kunnen dan weer eens nagelezen worden.

Ook zijn wij bezig met de modernere communicatie middelen zoals LinkedIn om ons netwerk te vergroten, hiervan zullen wij u via de e-mail een bericht sturen.

Het programma voor 2013 ziet er weer indrukwekkend uit, het bezoeken van bouwplaatsen blijkt voor onze leden altijd zeer boeiend te zijn gezien de opkomst bij deze avond ik hoop u daar dan ook weer graag te ontmoeten.

Henk van Bergen Secretaris

AANMELDINGS / ADRESWIJZIGINGS FORMULIER:

Naam :
Voorletters + (roepnaam) : (.....)
Straatnaam + huisnummer :
Postcode + woonplaats :
Telefoon :
Fax :
e-mail :
Werkgever/Functie :/.....

wenst lid te worden van de Studie & Ontmoetingsclub Bouw (West-Brabant en Tholen).

De contributie bedraagt € 15,00 per jaar

Doorgeven kan schriftelijk via :

E/mail : Info@sobwb.nl.
Secretariaat : SOB p/a Postbus 755 4600 AT BERGEN OP ZOOM
Girorekeningnummer : 7320366
Ten name van : Studie en Ontmoetingsclub Bouw
Plaats : Bergen op Zoom
Contributiebedrag : € 15,00 per jaar

Voor al uw duurzame oplossingen!



- Inspectie & advies
- Brandwerende:
 - afdichtingen - betimmeringen
 - kozijnen, deuren en beglazing
 - rolluiken & schermen
 - gevels & daken

tel. (0165) 51 55 55 • e-mail: info@berghbrandscheidingen.nl • www.berghbrandscheidingen.nl



- Beleggers
- Makelaars
- Gemeenten
- Schoolbesturen
- Woningcorporaties
- Vastgoedeigenaren

tel. (0164) 74 70 00 • e-mail: info@berghonderhoudspan.nl • www.berghonderhoudspan.nl



- Woningbouw
- Utiliteitsbouw
- Industriële bouw
- Infrastructurele werken
- Renovatie en onderhoud

tel. (0164) 25 12 40 • e-mail: info@berghbouw.nl • www.berghbouw.nl

Verslag van de 3^e thema-avond 17 september 2012

“Onderwerp bezoek Aquaduct A4 Steenbergen”

Verslag bouwplaats aquaduct A4

Op maandag 17 September 2012 was het SOB te gast bij Rijkswaterstaat op het ketenpark te Steenbergen.

Na de ontvangst zijn we eerst doorgereden naar de haven van Steenbergen, omdat het al vroeg er donker wordt. Daar aangekomen, konden we vanaf het speciale platform (uitkijktoren) goed op het project kijken.

Nadat er een damwand geslagen was kon men de haven verleggen voor doorgang van de pleziervaart. Zij hebben een 10 meter brede doorgang.

Dit deel kon droog gezet worden en 1800 palen zijn hier 32 meter de grond in gegaan. Deze palen gaan een tunnelbak dragen van 600 meter lang en 30 meter breed voor de 2X2 rijstroken met vluchtstroken. Hierop komt de “waterbak” voor de doorvaart.



Hiervoor is 30000m³ grond verplaatst en 20000m³ beton gestort.

Nadat we het aquaduct ter plaatse hadden mogen zien, gingen we terug naar het informatiecentrum.

Hier hebben we een animatiefilm gezien over het tracé, en toelichting gekregen op de keuze voor West variant. Deze keuze is gemaakt om de natuur te besparen (dassenberg en Halsters Laag) daarnaast wordt er 44 hectare nieuw natuur aangelegd om de ontstane schade te compenseren.

De nieuwe weg van Dinteloord naar Bergen op Zoom is 15 km lang en heeft een tiental kunstwerken. Het wordt een 120 km snelweg. Heeft een belangrijke economische waarde voor het kassengebied bij Dinteloord en ontsluiting van industrieterrein Reinierpolder. Natuurlijk een missende schakel in de verbinding tussen Amsterdam, Rotterdam en de haven van Antwerpen. De openstelling van dit traject zal eind 2013 plaatsvinden.

Auteur: René Kop



De Kok Bouwgroep

Goes / Bergen op Zoom / Breda
www.dekokbouwgroep.nl

Verslag van de ^e thema-avond 16 oktober 2012

“Onderwerp Duurzaam bouwen Viba-Expo”

Op 16 oktober 2012 hebben de leden en sponsors van het S.O.B. de permanente expositie van Viba Expo te 's-Hertogenbosch bezocht.

VIBA-Expo is voor u hét aanspreekpunt voor een duurzame ontwikkeling in het bouwen, wonen en werken.

Steeds gericht op een duurzame balans tussen People, Planet en Profit (Mens, Milieu en Maatschappij) en toch betaalbaar, gezond en milieuvriendelijk. VIBA-Expo heeft in Den Bosch een van de grootste exposities in Europa van duurzame planontwikkeling,

ontwerp en realisatie, ingericht voor zowel professional, overheid als consument.

In twee hallen (1200 m²) presenteren zich zo'n honderd architecten, bouwbedrijven, producenten en dienstverleners.

VIBA-Expo fungeert hierbij als neutrale, niet op winst gerichte, partij die signalen opvangt, interpreteert en doorgeeft.

Voor deze avond had men Dhr. Renz Pijnenborgh, architect van o.a. de "Brabant woning" uitgenodigd voor een lezing over duurzaam bouwen.

Hierbij kwamen aspecten als duurzame materiaal keuze, gezondheid en energiezuinigheid ter sprake.

Om een gezond gebouw te bouwen moet meer dan bouwkundige zaken bekeken worden. De "groene" omgeving draagt zeker bij aan leefbaarheid en welzijn. Door een slim ontwerp is ligging van de woning minder belangrijk.

Met een mansarde kap kan de zonne-energie optimaal benut worden.

Hoge isolatie en U-waarden zorgen voor behoud van de warmte.

Maak gebruik van de trias energetica.

Maar zet de mens centraal volgens onderstaand model.

Na de presentatie kregen we een rondleiding over de expositie.

Hier werd getoond hoe je met eenvoudige middelen energie kan besparen.

Wat is er duurzaam en wat juist weer niet.

Producten welke groen lijken te zijn blijken slecht te scoren in de cradle to cradle gedachte.

Denk hierbij aan de levenscyclus van zonnecollectoren of wel de photovoltaics installaties.

Leuk rendement als je op je dak liggen, maar een slechte score bij productie en recycling.

Weer een geslaagde avond op de c.v. van het S.O.B. erbij.

Als je duurzaam wilt presteren loop dan zeker eens binnen bij deze expositie.

Auteur : René Kop

www.viba-expo.nl

Ik stel me niet bloot aan lood



Ubiflex

de slimme voordelige loodvervanger

- › Licht in gewicht
- › Kostprijsbewust
- › Duurzaam
- › Snel verwerkbaar
- › Diefstalvrij

www.ubiflex.nl



ubbink



Studie Club Schilders West-Brabant

Voor het programma van de Studie Club Schilders
verwijzen wij u graag naar hun website

www.scs-westbrabant.nl



PontMeyer 

Kwaliteit voor de vakman

PontMeyer is een vooraanstaand leverancier van hout en plaatmaterialen.

Daarnaast levert PontMeyer een breed assortiment bouwmaterialen.

Al deze materialen vinden via PontMeyer dagelijks een weg naar timmerfabrieken, aannemers, klusbedrijven en andere bouwprofessionals.

- **Uitgebreid assortiment**
- **Ruim 50 vestigingen verspreid over het land**
- **Diverse houtbewerkingen**
- **Deskundig advies**
- **Bezorging op de bouwplaats**
- **Drive-in afhaalcentrum**
- **Shop met technische materialen**

www.pontmeyer.nl

PontMeyer Steenbergen

Graaf Hendrikstraat 2, 4651 TB Steenbergen
telefoon: 0167 - 56 38 50, fax: 0167 - 56 49 31
steenbergen@pontmeyer.nl

PontMeyer Roosendaal

Borghwerf 11, 4704 RG Roosendaal
telefoon 0165 - 53 61 61, fax 0165 - 56 66 41
roosendaal@pontmeyer.nl

Openingstijden

Op werkdagen van 7.00 - 17.00 uur.

| uw partner voor hout en bouw |



Belangrijke activiteiten in en om de bouw voor 2013

Open dag Markiezaat College 25 en 26 januari 2013

www.markiezaat.nl

Bouwbeurs 2013 Jaarbeurs Utrecht

De Internationale BouwBeurs is dé tweejaarlijkse ontmoetingsplaats waar bouwend Nederland bij elkaar komt.

Deze editie is het thema Bewust Bouwen.

4 tot en met 9 februari 2013

Open dag van de bouw 2012

Op zaterdag 1 juni 2013 vindt voor de achtste maal in successie de Dag van de Bouw plaats. De dag is onderdeel van de imagocampagne 'De Bouw maakt het' die Bouwend Nederland samen met haar leden voert. Op de dag stellen leden van Bouwend Nederland grote en kleine bouw- en infraprojecten open voor het publiek. Zoals wegen, woningen, scholen, kantoorpanden, winkelcentra, tunnels, stations, sportaccommodaties en ziekenhuizen.

www.dagvande bouw.nl

Open monumentendagen 2012

De Open Monumentendag zal in 2013 plaatsvinden in het weekend van 14 en 15 september en heeft als thema Macht & Pracht.

Een opsomming van alle beurzen en open dagen is te veel om hier te beschrijven.

Mocht u een belangrijke activiteit weten, mail deze dan door naar :

INFO@SOBWB.NL

Let op :

Deze dagen zouden kunnen afwijken, informeer uzelf via internet

om exacte data en locaties te vinden



SCHIPPER VLOEREN



- Supervlakke Bedrijfsvloeren
- Vloevloeren
- Schuimvloeren
- Cement dekvloeren
- Gevel renovatie / reiniging
- Impregneren
- Straalwerk
- Voegwerken

B. Schipper Apeldoorn B.V.
Beemterweg 37
7341 PC APELDOORN

Tel. : 055 -312 17 97
Email : info@schipper.nl
Website : www.schipper.nl

Verslag van de 4^e thema-avond 20 november 2012

“Bezoek Gereedschapsmuseum de Holle Roffel”



Het is dinsdag avond 19.00 en de kerk waar het museum de Holle roffel is gehuisvest loopt vol met een twintigtal belangstellende leden van de Studie en Ontmoetingsclub Bouw.

Het museum is gehuisvest in de oude protestantse kerk te Kruisland. Een ieder die de kerk binnen komt heeft ogen te kort overal staan er vitrines met allerlei handwerkgereedschappen en voor de leden van onze club is dit een zaligheid om te zien.

In de knusse kerk worden we hartelijk ontvangen door de vrijwilligers van de “Holle roffel”, als we plaatsnemen aan een gezellige lange tafel worden we op een kopje koffie getrakteerd. De heer Dami Koevoets heet ons van harte welkom en verteld enthousiast hoe het museum is ontstaan. Het is een uit de hand gelopen verzamelingwoede van gereedschappen die voorheen bij timmerfabriek Jacobs werden verzameld en door nieuwbouw, moest er een nieuwe locatie komen uiteindelijk is de monumentale kerk de perfecte locatie geworden

Een van de doelstellingen is de ambachten van vroeger (timmerman, wagenmaker, steenhouwer en loodgieter en nog vele andere) in stand te houden en er een zo breed mogelijk publiek er kennis mee te laten maken. Zoals wij gezien hebben is dat heel goed gelukt.

Zoals de heer Dami Koevoets de verhalen achter de gereedschappen weet te vertellen, komt het museum tot leven je hoort als het ware de ambacht lieden werken.

Dami verteld, dat het museum zich inzet voor meerdere doelstellingen, zo heeft men de herbouw van de monumentale pomp op het dorpsplein weer met behulp van sponsoren en een aannemer weer opgebouwd een is nu de trots van Kruisland.

De gedrevenheid waar dit museum mee wordt geleid bewijst wel het feit van de waterpomp op het dorpsplein, deze is dank zij de medewerkers van het museum, sponsoren en een aannemer weer opgebouwd met de stukken welke her en der in Kruisland zijn teruggevonden.

Het verzamelen en restaureren van het gereedschap wordt door een select gezelschap van vrijwilligers gedaan welke een dag in de week zich hier mee bezig houden.

We worden vervolgens in de gelegenheid gesteld om op eigengelegenheid het museum te gaan bekijken.



Vuurlinie

FEITEN ZWART OP WIT

ROCKWOOL STEENWOL IS ONBRANDBAAR EN DRAAGT NOOIT BIJ AAN DE UITBREIDING VAN EEN BRAND

Rockwool steenwol valt in de hoogste Euro-klasse omdat steenwol geen enkele bijdrage levert aan branduitbreiding.

Rockwool steenwol veroorzaakt geen brandende druppels en levert nauwelijks bijdrage aan rookontwikkeling. Bovendien veroorzaakt Rockwool steenwol nooit een flash-over.

Hulpverleners kunnen hun taak veiliger uitvoeren.

ROCKWOOL[®]
BRANDVEILIGE ISOLATIE

TAKING CARE OF COMFORT

www.rockwool.nl

Bij velen kwamen de herinneringen van vroeger weer boven terwijl ze een stuk gereedschap in hun handen hadden. Al hoewel de meeste nog niet waren uitgepraat werden de leden uitgenodigd door de vervangende voorzitter van de S.O.B om het verhaal aan de overkant in het café de Commerce voort te zetten en het eerste drankje was voor de club. Een ieder sloeg dit aanbod niet af. Het museum is ook voor het publiek toegankelijk.

Auteur : Ad Wijmans

Gereedschapsmuseum De Holle Roffel
Markt 20
4756 AL Kruisland
Tel : 0167-532771



REINIGING (CAMERA)INSPECTIE REPARATIE AANLEG IBA

Rioolprobleem? Wij lossen het op!



Van Terheijden
Riool BV

www.vanterheijden.com info@vanterheijden.com (0164) 241 246

**BOUWGROEP
JOCHEMS**



uw expert
in de bouw

+31 (0)167 54 21 11

www.bouwgroepjochems.nl



GJM
BOUWADVISEURS

GJM STRIEN BV

Bouwkundig advies- en constructiebureau voor prefab-elementen.

GJM BOUWADVIES BV

Bouwkundige en constructieve voorbereiding en begeleiding voor de bouw.

**Meer weten over onze
veelzijdige dienstverlening?
Neem dan contact met ons op.**

→ Markgravenlaan 3
4624 KK Bergen op Zoom

→ Telefoon: 0164 251 818
Fax: 0164 258 634
E-mail: info@gjm.nl
Internet: www.gjm.nl